Ordre	Famille	*Nom scientifique*
Lieu	Longueur	Déterminateur

CLASSE

Faune cavernicole Acariens

(16/03/25)

N° base de données (Josiane Lips)

Commission Scientifique
Fédération Française de Spéléologie

Groupe d'Etude de Biospéologie
Subterra Incognita

Ixodida	Ixodidae	*Ixodes ricinus*
Galerie de la Gravière (69)	3 mm	Daniel Ariagno

ARACHNIDA - ACARI

Ixodida	Ixodidae	*Ixodes ricinus*
Carroussel (70)	3 mm	Josiane Lips

ARACHNIDA - ACARI

Ixodida	Ixodidae	*Ixodes ricinus*
Carrière de Mt l'Evêque (60)		Josiane Lips

ARACHNIDA - ACARI

13510

Ixodida	Ixodidae	*Ixodes ricinus*
Mine de Souvance-Est (25)	4 mm	Josiane Lips

ARACHNIDA - ACARI

Ixodida	Ixodidae	*Ixodes ricinus*
Grotte en Y (25)	3 mm	Josiane Lips

ARACHNIDA - ACARI

Ixodida	Ixodidae	*Ixodes vespertilionis*
Grotte de Courtou (73)	4 mm	Josiane Lips

ARACHNIDA - ACARI

Ixodida	Ixodidae	*Ixodes vespertilionis*
Grotte de Foissac (12)	4 mm	Josiane Lips

ARACHNIDA - ACARI

Ixodida	Ixodidae	*Ixodes vespertilionis*
Tilleuls (01)	4 mm	Josiane Lips

ARACHNIDA - ACARI

Ixodida	Ixodidae	*Ixodes vespertilionis*
Baume Noire (70)	4 mm	Josiane lips

ARACHNIDA - ACARI

Ixodida	Ixodidae	*Ixodes vespertilionis*
Barme Froide (01)	4 mm	Josiane Lips

ARACHNIDA - ACARI

Ixodida	Ixodidae	*Ixodes vespertilionis*
Grotte de Chenecey (25)	≈ 4 mm	Jean-Pascal Grenier

ARACHNIDA - ACARI

Ixodida	Ixodidae	*Ixodes vespertilionis*
Pourpevelle (25)	4 mm	Josiane Lips

ARACHNIDA - ACARI

Ixodida	Ixodidae	*Ixodes vespertilionis*
Pourpevelle (25)	4 mm	Josiane Lips

ARACHNIDA - ACARI

Ixodida	Ixodidae	*Ixodes vespertilionis*
Mine de Souvance-Est (25)	4 mm	Josiane Lips

ARACHNIDA - ACARI

Ixodida	Ixodidae	*Ixodes vespertilionis*
Grotte de Courtou (73)	4 mm	Josiane Lips

ARACHNIDA - ACARI

Ixodida	Ixodidae	*Ixodes vespertilionis*
Grotte du Vernois (39)	4 mm	Bernard Lebreton

ARACHNIDA - ACARI

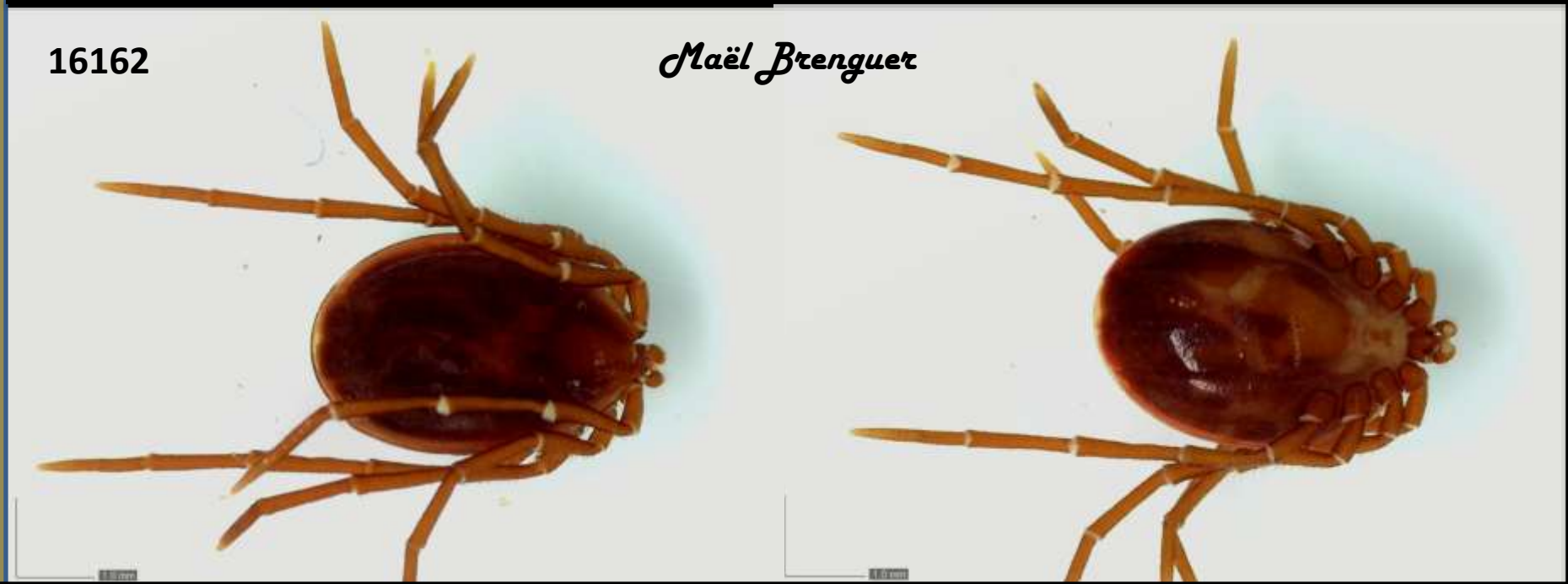

Ixodida (Acari)	Ixodidae	*Ixodes vespertilionis*
Azé (71)		Josiane Lips

ARACHNIDA - ACARI

Ixodida	Ixodidae	*Ixodes vespertilionis*
Furtins (71)	4 mm	Josiane Lips

ARACHNIDA - ACARI

Ixodida	Ixodidae	*Ixodes vespertilionis*
Grotte de la Balme (38)	3 mm	Josiane Lips

ARACHNIDA - ACARI

Ixodida	Ixodidae	*Ixodes vespertilionis*
Mine du Berchoux (69)	4 mm	Josiane Lips

ARACHNIDA - ACARI

Ixodida	Ixodidae	*Ixodes vespertilionis*
Trou Noir (33)		Josiane Lips

ARACHNIDA - ACARI

Ixodida	Ixodidae	*Ixodes vespertilionis*
Grotte de Prével (30)	3 mm	Josiane Lips

ARACHNIDA - ACARI

Ixodida	Ixodidae	*Ixodes vespertilionis*
La Pouletie (47)		Bernard Lebreton

ARACHNIDA - ACARI

Ixodida	Ixodidae	*Ixodes vespertilionis*
Grotte de Beaussac (24)		

ARACHNIDA - ACARI

Ixodida	Ixodidae	*Ixodes vespertilionis*
Aven du Rousti (04)		

ARACHNIDA - ACARI

Ixodida	Ixodidae	*Ixodes vespertilionis*
Aven des Fourches 2 (84)		

ARACHNIDA - ACARI

Ixodida	Ixodidae	*Ixodes vespertilionis*
Butrone (2b)	3 mm	Josiane Lips

ARACHNIDA - ACARI

Ixodida	Ixodidae	*Ixodes vespertilionis*
Carroussel (70)	4 mm	Josiane Lips

ARACHNIDA - ACARI

Ixodida	Ixodidae	*Ixodes vespertilionis ?*
Aven des Fourches 2 (84)		

ARACHNIDA - ACARI

Ixodida	Ixodidae	*Ixodes*
Butrone (2b)	4 mm	Josiane Lips

ARACHNIDA - ACARI

Ixodida	Ixodidae	
Grotte des Combes (07)		

ARACHNIDA - ACARI

Ixodida	Ixodidae	
Azé (71)		

ARACHNIDA - ACARI

Mesostigmata	Cunaxidae	
Grotte de Foissac (12)	0,3 mm	

ARACHNIDA - ACARI

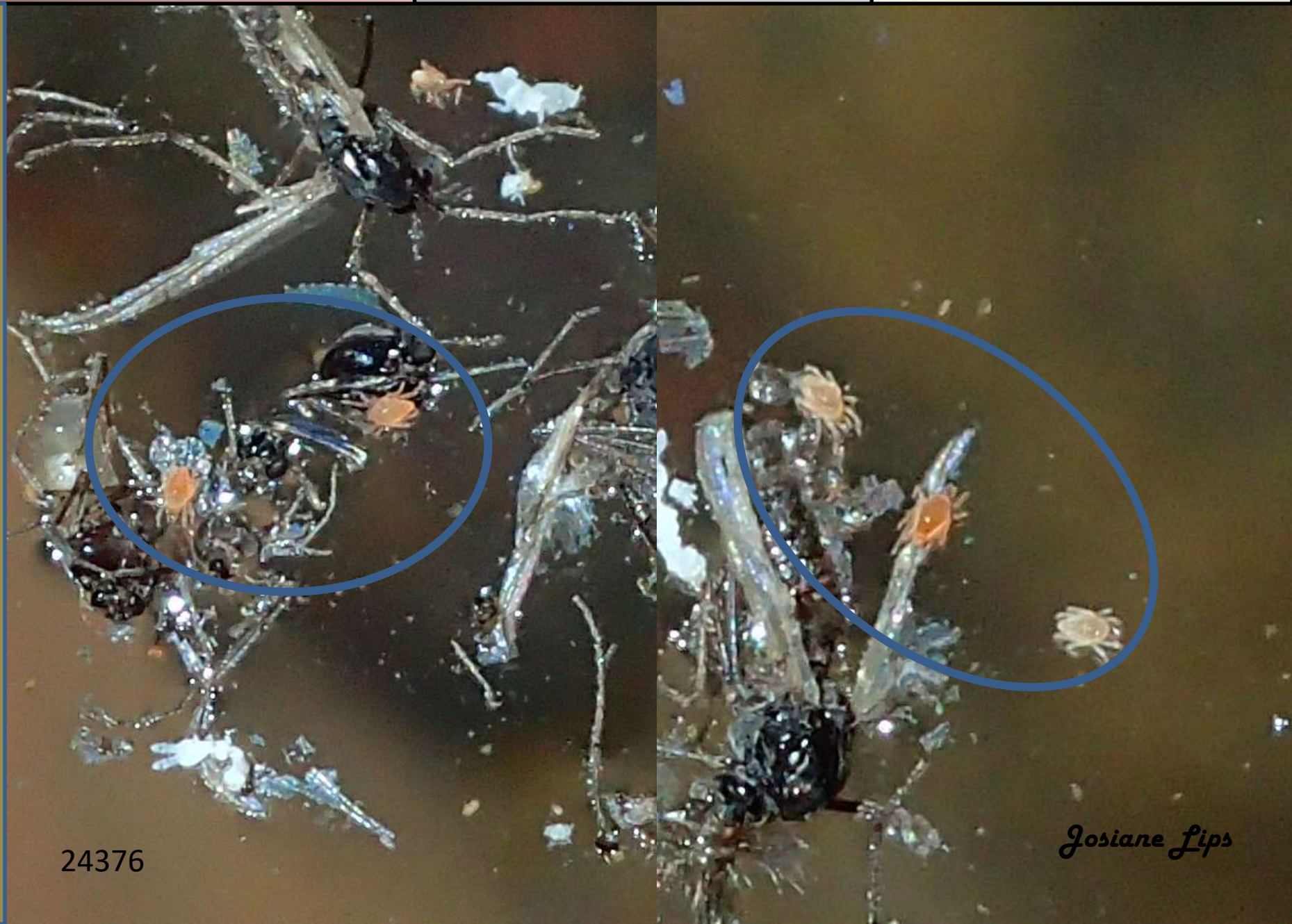

Mesostigmata	Gamasidae	
Grotte de Foissac (12)	0,5 mm	

ARACHNIDA - ACARI

Mesostigmata	Gamasidae	
Carrière du Chevalon (38)	1 mm	

ARACHNIDA - ACARI

Mesostigmata	Gamasidae	
Grotte de la Balme (38)	1 mm	

ARACHNIDA - ACARI

Mesostigmata	Sejidae	
Ougney (39)	1,5 mm	Michel Bertrand

ARACHNIDA - ACARI

18677

Jean-Pascal Grenier

Mesostigmata	Laelapidae	*Androlaelaps ?*
Perte de la Mare (25)	1 mm	Michel Bertrand

ARACHNIDA - ACARI

Mesostigmata	Parasitidae	
Grotte des Echelles inf (73)	1,5 mm	

ARACHNIDA - ACARI

Mesostigmata	Parasitidae	
Carrière du Chevalon (38)	1 mm	

ARACHNIDA - ACARI

Mesostigmata (Acari)	Parasitidae	
Furtins (71)	0,8 mm	

ARACHNIDA - ACARI

Mesostigmata	Parasitidae	
Baume Noire (70)	1 mm	

ARACHNIDA - ACARI

Mesostigmata (Acari)	Parasitidae	
Azé (71)	2 mm	

ARACHNIDA - ACARI

Mesostigmata	Parasitidae	*Parasitus*
Galerie Giraud (69)	0,7 mm	Michel Bertrand

ARACHNIDA - ACARI

Mesostigmata	Parasitidae	*Parasitus*
Galerie Chevallier Sup (69)	1 mm	Michel Bertrand

ARACHNIDA - ACARI

mâle

Mesostigmata	Parasitidae	
Carrière de Mt l'Evêque (60)		

ARACHNIDA - ACARI

13728

Mesostigmata	Parasitidae	
Carrière de Mt l'Evêque (60)		

ARACHNIDA - ACARI

13728

Mesostigmata	Parasitidae	*Parasitus*
Grotte du Vernois (39)	1,5 mm	Michel Bertrand

ARACHNIDA - ACARI

Mesostigmata	Parasitidae	
Cerdon (01)	1 mm	

ARACHNIDA - ACARI

15599

Mesostigmata	Parasitidae	*Paragamasus* ou *Parasitus*
Grotte de Gravelle (39)	≈ 1,5 mm	Michel Bertrand

ARACHNIDA - ACARI

Mesostigmata	Parasitidae	
Moulin au Maire (70)	1,5 mm	

ARACHNIDA - ACARI

Mesostigmata	Parasitidae	
Hautecourt (01)	1 mm	sp4

ARACHNIDA - ACARI

Mesostigmata	Parasitidae	
Moulin au Maire (70)	2 mm	

ARACHNIDA - ACARI

Mesostigmata	Parasitidae	
Moulin au Maire (70)		

ARACHNIDA - ACARI

Mesostigmata	Parasitidae	
Carroussel (70)	1,5 mm	

ARACHNIDA - ACARI

18031

Mesostigmata	Parasitidae	
Fort de Bron (69)	1 mm	Josiane Lips

ARACHNIDA - ACARI

Mesostigmata	Parasitidae	
Grotte de la Balme (38)	1 mm	

ARACHNIDA - ACARI

Mesostigmata	Parasitidae	*Parasitus ? Cornigamasus ?*
Galerie de la Gravière (69)	1 mm	Michel Bertrand

ARACHNIDA - ACARI

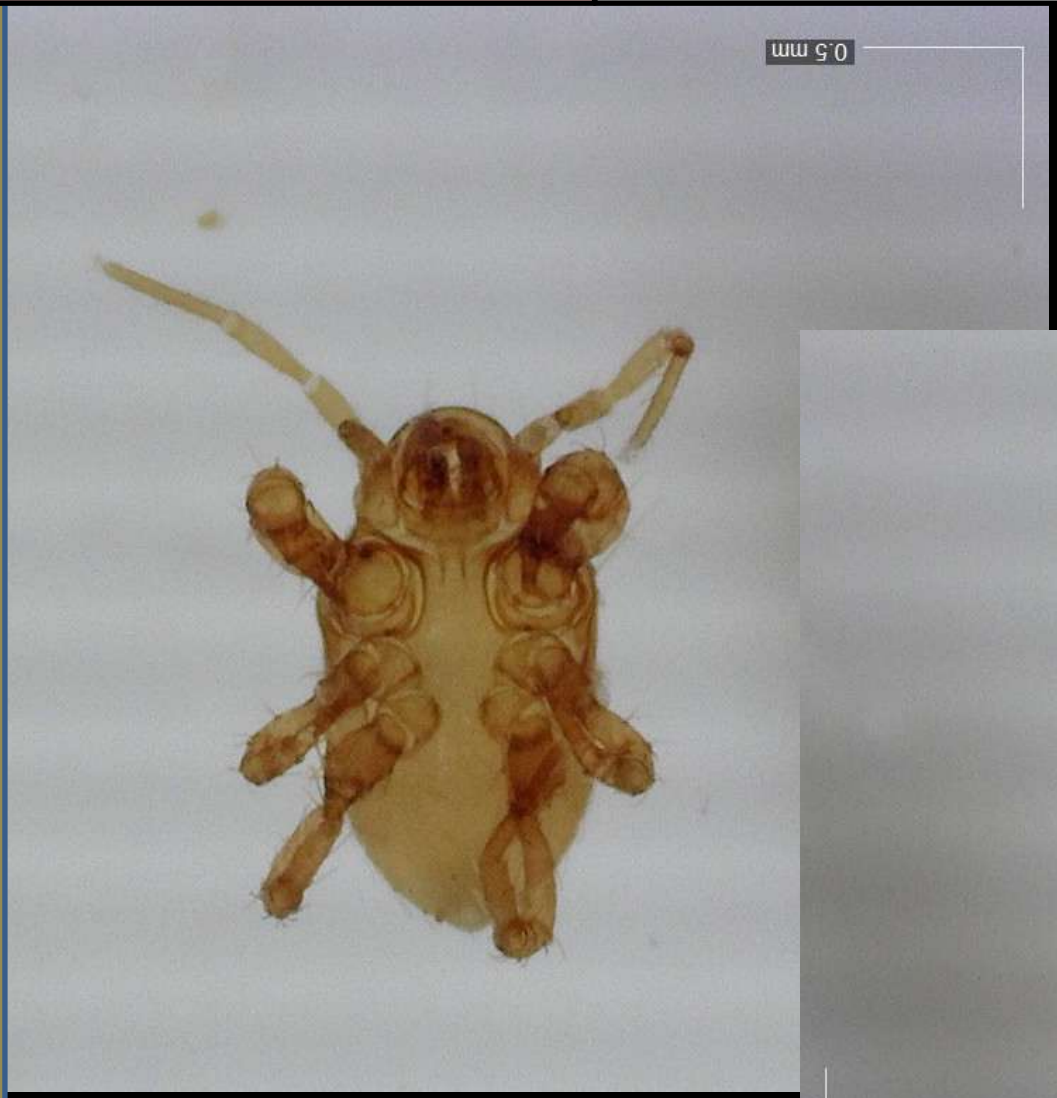

16300

Mesostigmata	Parasitidae	
Grotte des Cavottes (25)	≈ 1,5 mm	

ARACHNIDA - ACARI

Mesostigmata	Parasitidae	
Perte de la mare (25)	1,2 mm	

ARACHNIDA - ACARI

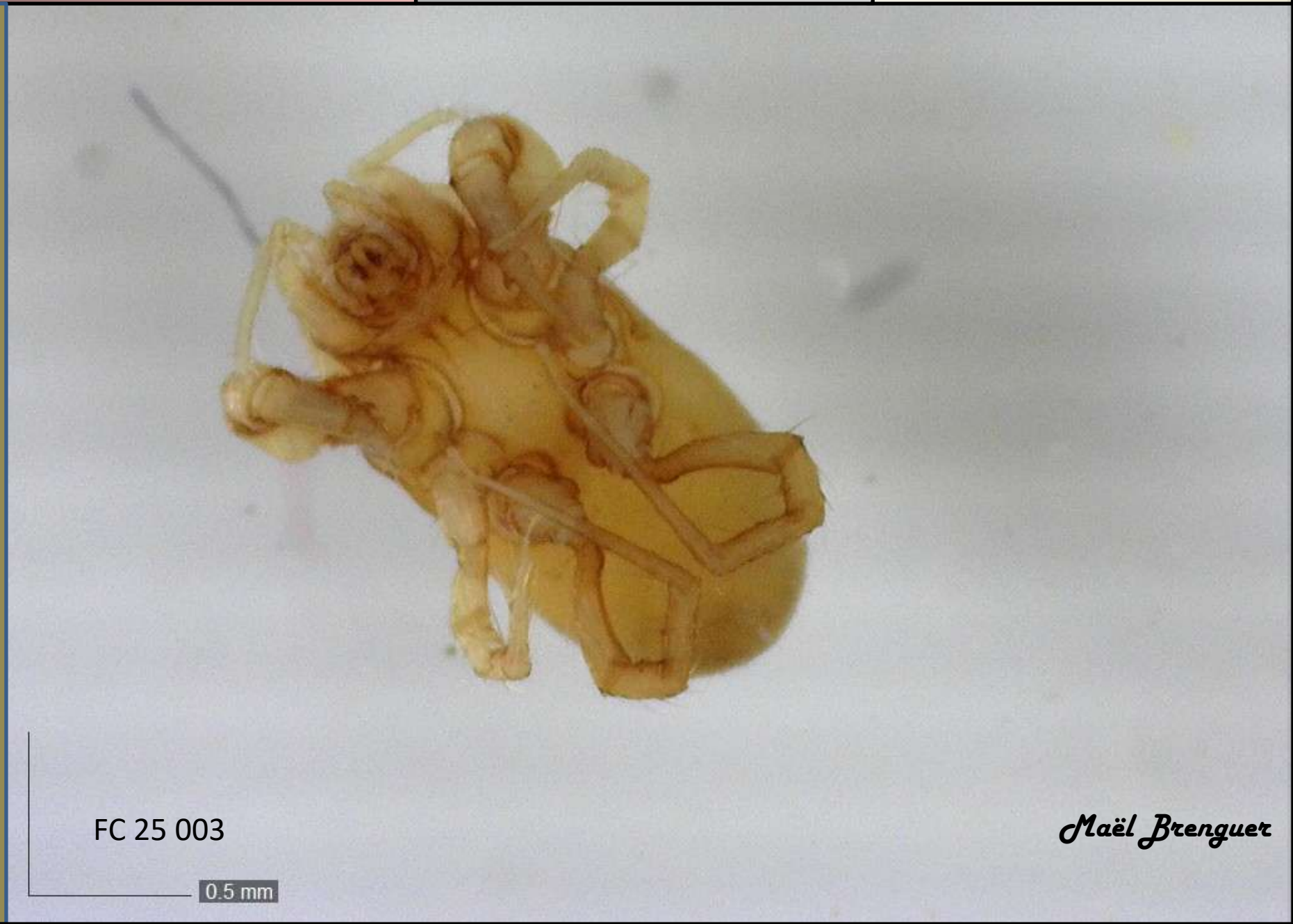

Mesostigmata	Parasitidae	
Combe aux Prêtres (21)	2 mm	

ARACHNIDA - ACARI

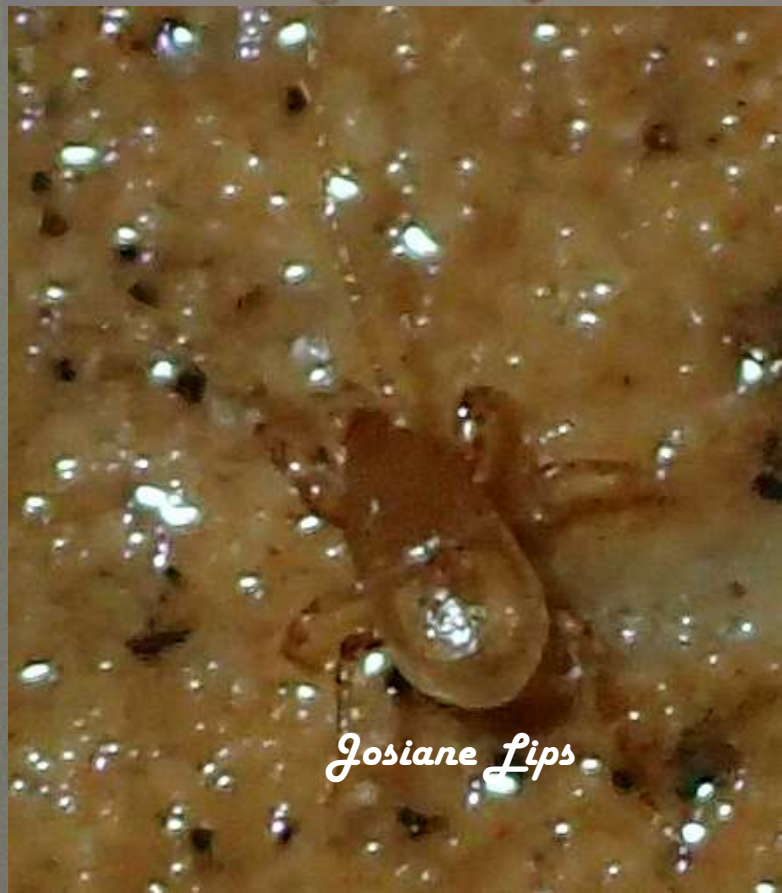

Mesostigmata	Parasitidae	
Pourpevelle (25)	1.3 mm	

ARACHNIDA - ACARI

15481

Mesostigmata	Parasitidae	
Mine de Tourves (83)	Josiane Lips	

ARACHNIDA - ACARI

11602

Mesostigmata	Parasitidae	*Parasitus*
Grotte des Cavottes (25)	≈ 1,5 mm	Michel Bertrand

ARACHNIDA - ACARI

Mesostigmata	Parasitidae	
Grotte des Cavottes (25)	≈ 1,5 mm	

ARACHNIDA - ACARI

Mesostigmata	Parasitidae	
Mine de Tourves (83)		

ARACHNIDA

Mesostigmata	Rhodacaridae	
Mine du Col du Chat (73)	0,5 mm	

ARACHNIDA - ACARI

Mesostigmata	Rhodacaridae	*Rhodacarus*
Galerie Giraud (69)	0,5 mm	Michel Bertrand

ARACHNIDA - ACARI

Mesostigmata	Rhodacaridae	
Grotte des Echelles inf (73)	1 mm	

ARACHNIDA - ACARI

Mesostigmata	Rhodacaridae	
Trou du Curé (38)	0,7 mm	

ARACHNIDA - ACARI

16848

Mesostigmata	Uropodidae	*Urodinychus carinatus ?*
Grotte de la Balme (38)	0,5 mm	

ARACHNIDA - ACARI

10459

Mesostigmata - Uropodina		
Grotte de la Balme (38)	1 mm	

ARACHNIDA - ACARI

Mesostigmata - Uropodina		
Grotte Glacée (06)	0,3 mm	Josiane Lips

ARACHNIDA - ACARI

Mesostigmata - Uropodina	Trachytidae	
Ougney (39)	≈ 1 mm	Michel Bertrand

ARACHNIDA - ACARI

Mesostigmata - Uropodina

Mine de Tourves (83)

Christian Dodelin

ARACHNIDA - ACARI

11604

Christian Dodelin

Mesostigmata - Uropodina		
Carroussel (70)	1 mm	

ARACHNIDA - ACARI

Mesostigmata - Uropodina		
Beaumotte (70)	0,8 mm	

ARACHNIDA - ACARI

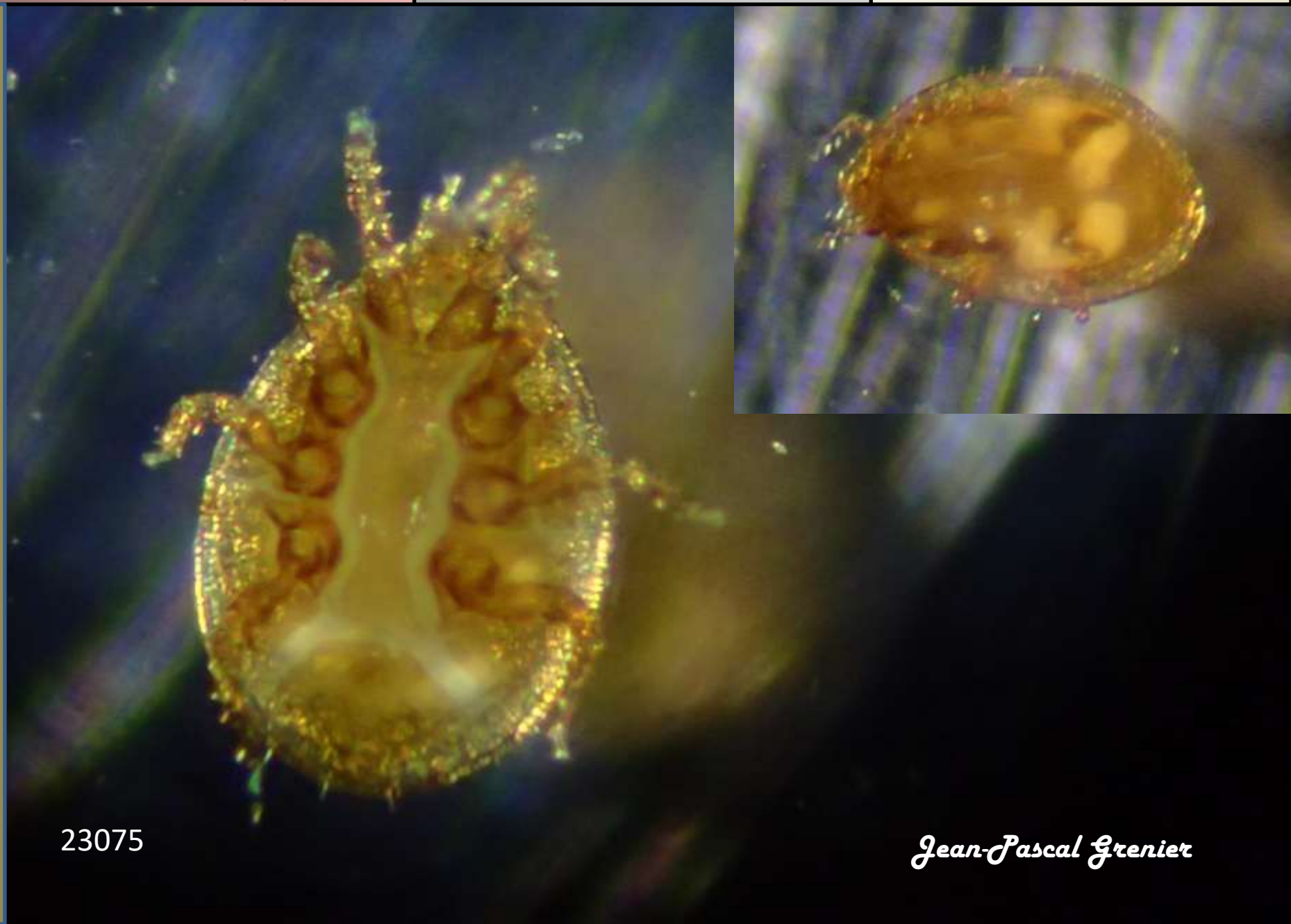

Mesostigmata - Uropodina		
Azé (71)	0,5 mm	

ARACHNIDA - ACARI

Mesostigmata - Uropodina		
Blanot (71)	0,5 mm	

ARACHNIDA - ACARI

Mesostigmata - Uropodina

La Pouletie (47)

ARACHNIDA - ACARI

13066

Mesostigmata		
Grotte d'Adaouste (13)	0,5 mm	

ARACHNIDA - ACARI

Mesostigmata		
Hautecourt (01)	1 mm	sp1

ARACHNIDA - ACARI

Mesostigmata		
Hautecourt (01)	1,2 mm	sp2

ARACHNIDA - ACARI

Mesostigmata		
Hautecourt (01)	1,5 mm	sp2

ARACHNIDA - ACARI

Mesostigmata		
Carrière du Chevalon (38)	0,5 mm	

ARACHNIDA - ACARI

Mesostigmata		
Hautecourt (01)	0,4 mm	sp7

ARACHNIDA - ACARI

Mesostigmata

Blanot (71)

ARACHNIDA - ACARI

Mesostigmata		
Galerie Giraud (69)	0,5 mm	

ARACHNIDA - ACARI

Mesostigmata		
Galerie Giraud (69)	0,6 mm	

ARACHNIDA - ACARI

Mesostigmata		
Mine d'Echaillon (38)	1 mm	

ARACHNIDA - ACARI

Mesostigmata		
Galerie Giraud (69)	1 mm	

ARACHNIDA - ACARI

17132

Mesostigmata		
Galerie de la Sarra (69)	1 mm	

ARACHNIDA - ACARI

Mesostigmata		
Azé (71)	0,5 mm	

ARACHNIDA - ACARI

Mesostigmata		
Santa Catalina (2b)	0,5 mm	

ARACHNIDA - ACARI

Mesostigmata		
Fort de Bron (69)	1,2 mm	Josiane Lips

ARACHNIDA - ACARI

Mesostigmata		
Fort de Bron (69)	0,5 mm	Josiane Lips

ARACHNIDA - ACARI

Mesostigmata		
Fort de Bron (69)	0,5 mm	Josiane Lips

ARACHNIDA - ACARI

Mesostigmata

Grotte des Echelles sup (73)

ARACHNIDA - ACARI

Mesostigmata		
Combe aux Prêtres (21)	1,5 mm	

ARACHNIDA - ACARI

20348

Mesostigmata		
Combe aux Prêtres (21)	1,5 mm	

ARACHNIDA - ACARI

Mesostigmata		
Combe aux Prêtres (21)	2 mm	

ARACHNIDA - ACARI

Mesostigmata		
Mine du Col du Chat (73)	1,2 mm	

ARACHNIDA - ACARI

Mesostigmata		
Grotte de la Madeleine (07)	0,6 mm	

ARACHNIDA

Mesostigmata	Neoparasitidae	*Neoparasitus ?*
Galerie de la Gravière (69)	1 mm	Michel Bertrand

ARACHNIDA - ACARI

16016

Mesostigmata	Rhodacaridae	*Rhodacarus*
Galerie de la Gravière (69)	0,5 mm	Michel Bertrand

ARACHNIDA - ACARI

Mesostigmata

Trou du Curé (38)

ARACHNIDA - ACARI

Mesostigmata		
Lutinière (38)	1 mm	

ARACHNIDA - ACARI

Mesostigmata

Mine de Tourves (83)

ARACHNIDA - ACARI

11604

Christian Dodelin

Mesostigmata		
Souterrain des Roses (69)	0,5 mm	

ARACHNIDA - ACARI

Mesostigmata		
Trou du Glaz (38)		

ARACHNIDA - ACARI

Mesostigmata		
Blanot (71)	0,5 mm	

ARACHNIDA

Sarcoptiformes - Astigmata		
Grotte Roche (38)	0,5 mm	

ARACHNIDA - ACARI

Sarcoptiformes - Astigmata		
Fort de Bron (69)	0,8 mm	Josiane Lips

ARACHNIDA - ACARI

Sarcoptiformes - Astigmata	Acaridae	
Carroussel (70)	0,5 mm	

ARACHNIDA - ACARI

Sarcoptiformes - Astigmata		
Carrière du Chevalon (38)	0,2 mm	

ARACHNIDA - ACARI

Sarcoptiformes - Astigmata		
Butrone (2b)	0,3 mm	

ARACHNIDA - ACARI

Sarcoptiformes - Astigmata		
Butrone (2b)	0,3 mm	

ARACHNIDA - ACARI

Sarcoptiformes - Astigmata

La Pouletie (47)

ARACHNIDA - ACARI

0.1 mm

13066

Sarcoptiformes - Oribatida	Damaeidae	
Cerdon (01)	1 mm	

ARACHNIDA - ACARI

15582

Sarcoptiformes - Oribatida		
Combe aux Prêtres (21)	0,3 mm	

ARACHNIDA - ACARI

Sarcoptiformes - Oribatida		
Carrière du Chevalon (38)	0,2 mm	

ARACHNIDA - ACARI

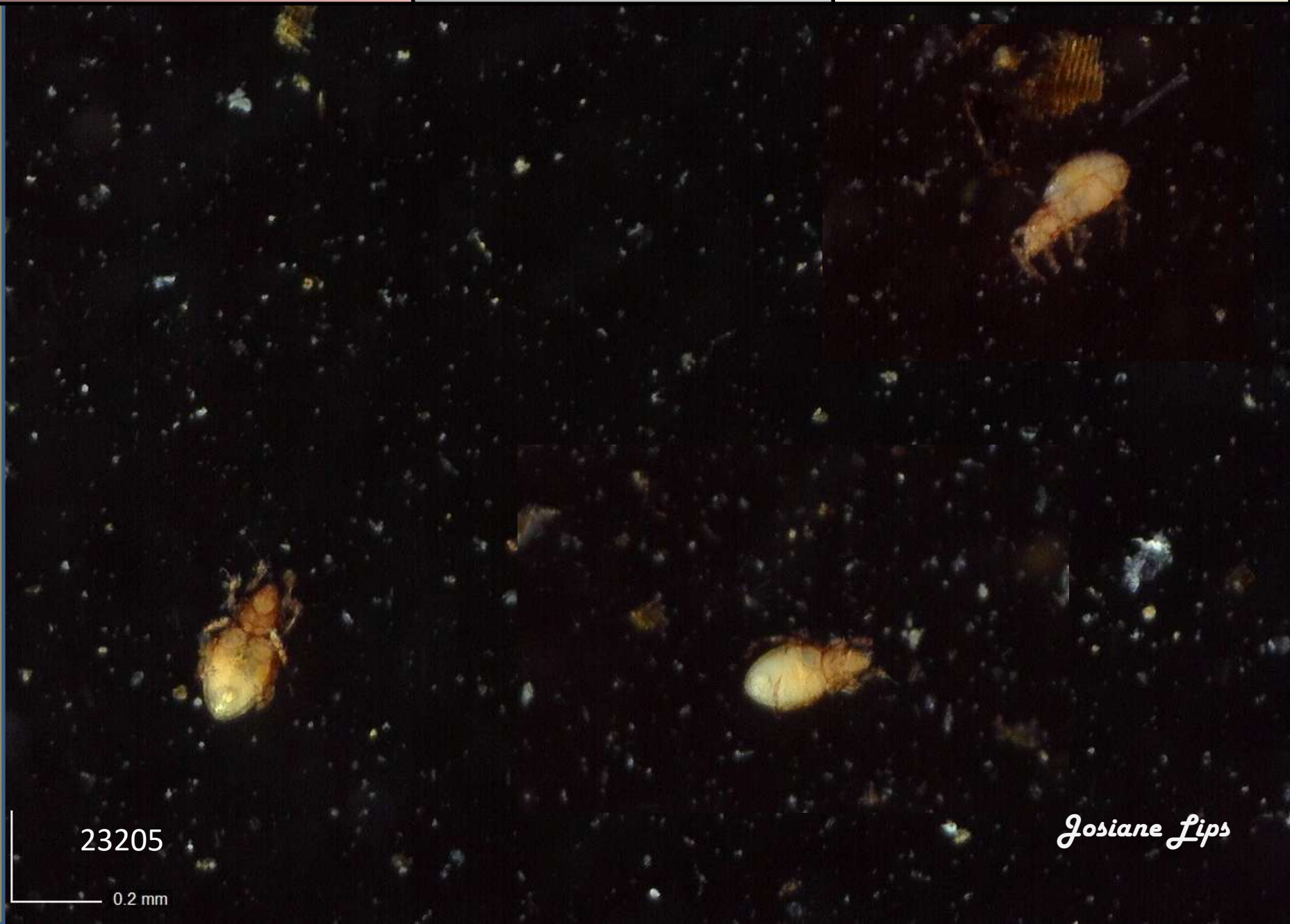

Sarcoptiformes - Oribatida		
Hautecourt (01)	0,5 mm	sp3

ARACHNIDA - ACARI

Sarcoptiformes - Oribatida		
Hautecourt (01)	0,4 mm	sp9

ARACHNIDA - ACARI

Sarcoptiformes - Oribatida		
Hautecourt (01)	0,3 mm	sp8

ARACHNIDA - ACARI

Sarcoptiformes - Oribatida		
Butrone (2b)	1 mm	

ARACHNIDA - ACARI

Sarcoptiformes - Oribatida		
Butrone (2b)	0,4 mm	

ARACHNIDA - ACARI

Sarcoptiformes - Oribatida		
Butrone (2b)	0,4 mm	

ARACHNIDA - ACARI

Sarcoptiformes - Oribatida		
Hautecourt (01)	0,8 mm	sp6

ARACHNIDA - ACARI

Sarcoptiformes - Oribatida		
Aqueduc de Cruix (69)	0,2 mm	Josiane Lips

ARACHNIDA - ACARI

Sarcoptiformes - Oribatida		
Blanot (71)	0,2 mm	

ARACHNIDA - ACARI

21037

0.2 mm

Josiane Lips

Sarcoptiformes - Oribatida		
Furtins (71)	0,4 mm	

ARACHNIDA - ACARI

Sarcoptiformes - Oribatida		
Furtins (71)	0,3 mm	

ARACHNIDA - ACARI

Sarcoptiformes - Oribatida	Damaeidae	
Seris (25)	0,5 mm	

ARACHNIDA - ACARI

Sarcoptiformes	Damaeidae	
Balme à Collomb (73)	1 mm	

ARACHNIDA - ACARI

Sarcoptiformes	Damaeidae	
Balme à Collomb (73)	1,5 mm	

ARACHNIDA - ACARI

Sarcoptiformes	Phthiracaridae	
Mine de Tourves (83)	Josiane Lips	

ARACHNIDA - ACARI

11602

Josiane Lips

Sarcoptiformes	Opiidae or Belbidae	
Galerie de la Gravière (69)	0,3 mm	Michel Bertrand

ARACHNIDA - ACARI

Sarcoptiformes	Sarcoptiformes	
Grotte d'Adaouste (13)	0,6 mm	

ARACHNIDA - ACARI

Sarcoptiformes		
Galerie Giraud (69)	0,5 mm	

ARACHNIDA - ACARI

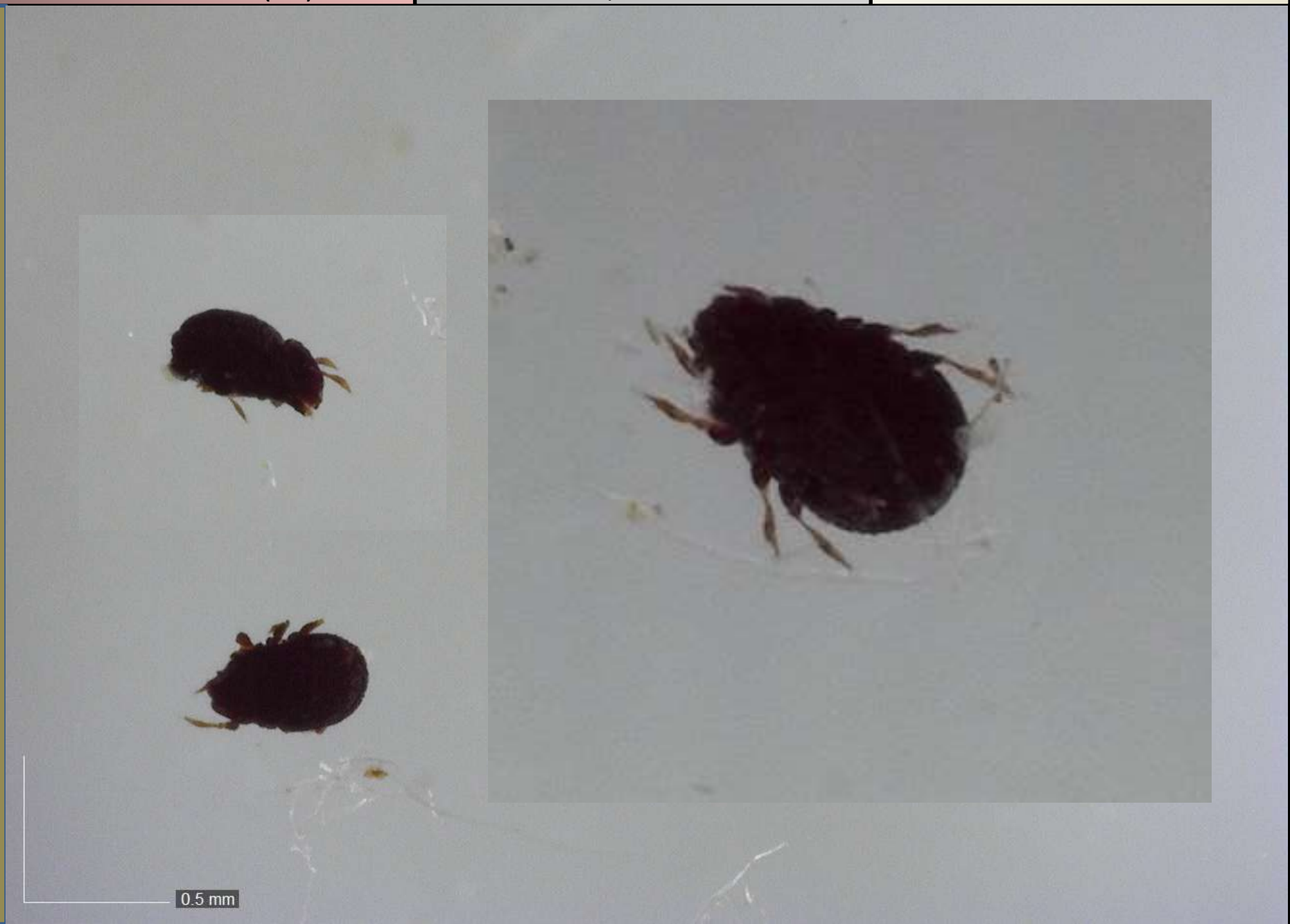

Sarcoptiformes - Oribatida	Belbidae ? Eremaeidae ?	
Galerie de la Sarra (69)	0,3 mm	

ARACHNIDA - ACARI

Sarcoptiformes - Oribatida	Belbidae	
Galerie de la Gravière (69)	0,3 mm	Michel Bertrand

ARACHNIDA - ACARI

Sarcoptiformes		
Galerie Giraud (69)	0,3 mm	

ARACHNIDA - ACARI

Sarcoptiformes	Eremaeidae	*Eremaeus ?*
Ougney (39)	≈ 1 mm	Michel Bertrand

ARACHNIDA - ACARI

18678

Jean-Pascal Grenier

Sarcoptiformes	Oppiidae ?	
Grotte de Gravelle (39)	≈ 0,5 mm	Josiane Lips

ARACHNIDA - ACARI

Sarcoptiformes	Sarcoptiformes	
Borne aux Cassots (39)	0,5 mm	

ARACHNIDA - ACARI

Sarcoptiformes

Réseau du Grand Antoine (33)

ARACHNIDA - ACARI

12993

0.5 mm

Sarcoptiformes		
Moulin au Maire (70)	0,6 mm	

ARACHNIDA - ACARI

Sarcoptiformes		
Fort de Bron (69)	0,3 mm	Josiane Lips

ARACHNIDA - ACARI

Sarcoptiformes		
Fort de Bron (69)	0,5 mm	Josiane Lips

ARACHNIDA - ACARI

Sarcoptiformes		
Fort de Bron (69)	1 mm	Josiane Lips

ARACHNIDA - ACARI

Sarcoptiformes

Grotte de Beaussac (24)

ARACHNIDA - ACARI

X650

Sarcoptiformes

La Pouletie (47)

ARACHNIDA - ACARI

12746

0.1 mm

Sarcoptiformes - Oribatida		
Hautecourt (01)	1 mm	sp5

ARACHNIDA - ACARI

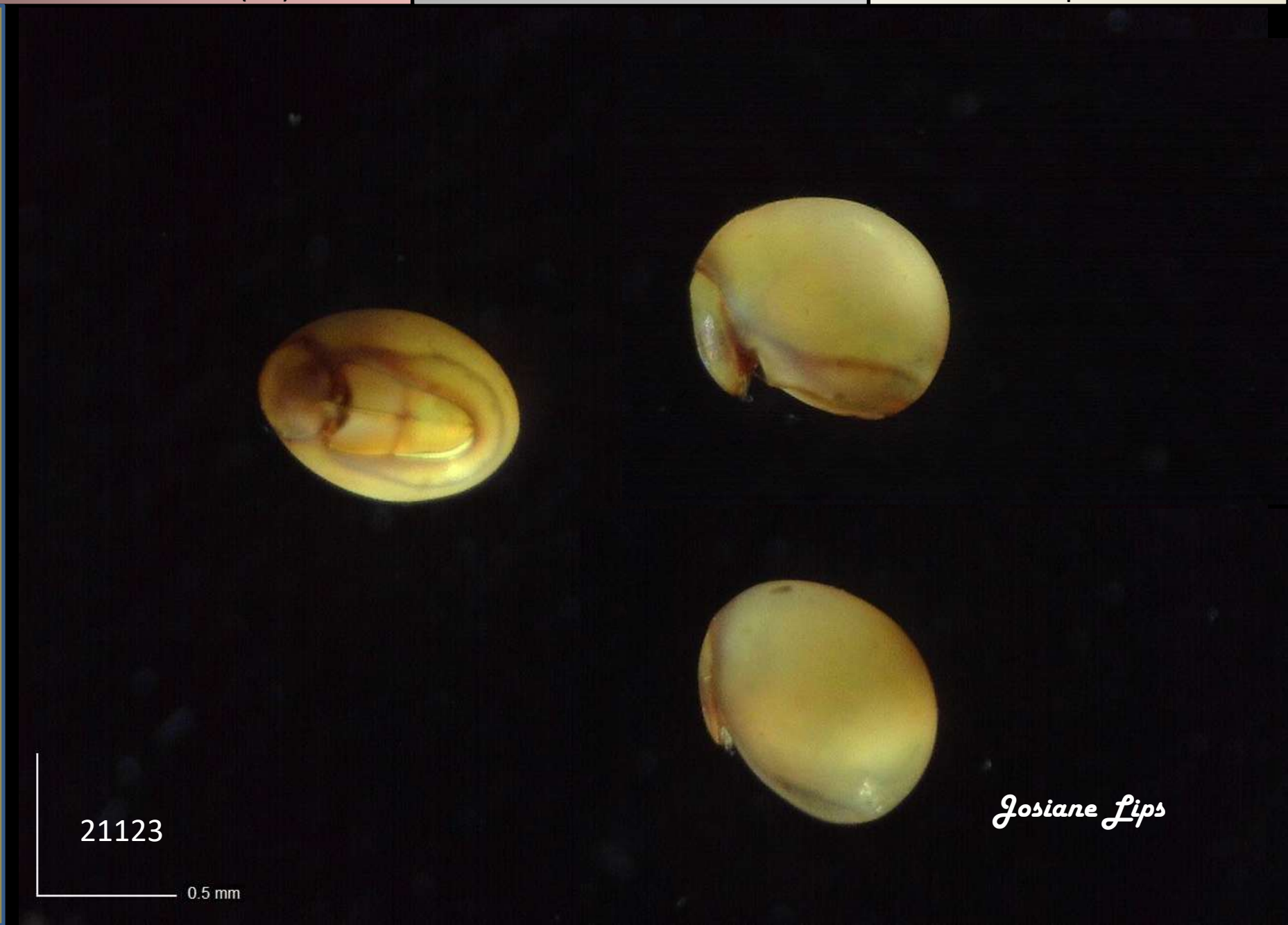

Sarcoptiformes - Oribatida		
Aven Loubens (83)	0,5 mm	

ARACHNIDA - ACARI

15266

Sarcoptiformes		
Mine de Sabre (83)	0,5 mm	

ARACHNIDA - ACARI

15347

Sarcoptiformes	Phthiracaridae	
Galerie de la Gravière (69)	0,4 mm	

ARACHNIDA - ACARI

16017

Sarcoptiformes		
Mine de Tourves (83)	Josiane Lips	

ARACHNIDA - ACARI

11602

Sarcoptiformes

Mine de Tourves (83)

Josiane Lips

ARACHNIDA - ACARI

11602

Josiane Lips

Trombidiformes - Prostigmata

CP7 (74)

1 mm

ARACHNIDA - ACARI

Trombidiformes - Prostigmata

Réseau de Prérouge (73)

ARACHNIDA - ACARI

Trombidiformes		
Butrone (2b)	0,5 mm	

ARACHNIDA - ACARI

Trombidiformes	Bdellidae	
Grotte des Echelles inf (73)	1,5 mm	

ARACHNIDA - ACARI

Trombidiformes	Bdellidae	
Furtins (71)	0,4 mm	

ARACHNIDA - ACARI

Trombidiformes - Prostigmata	Calyptostomatidae	*Calyptostoma velutinum*
Grotte des Cavottes (25)	≈ 1,5 mm	Josiane Lips

ARACHNIDA - ACARI

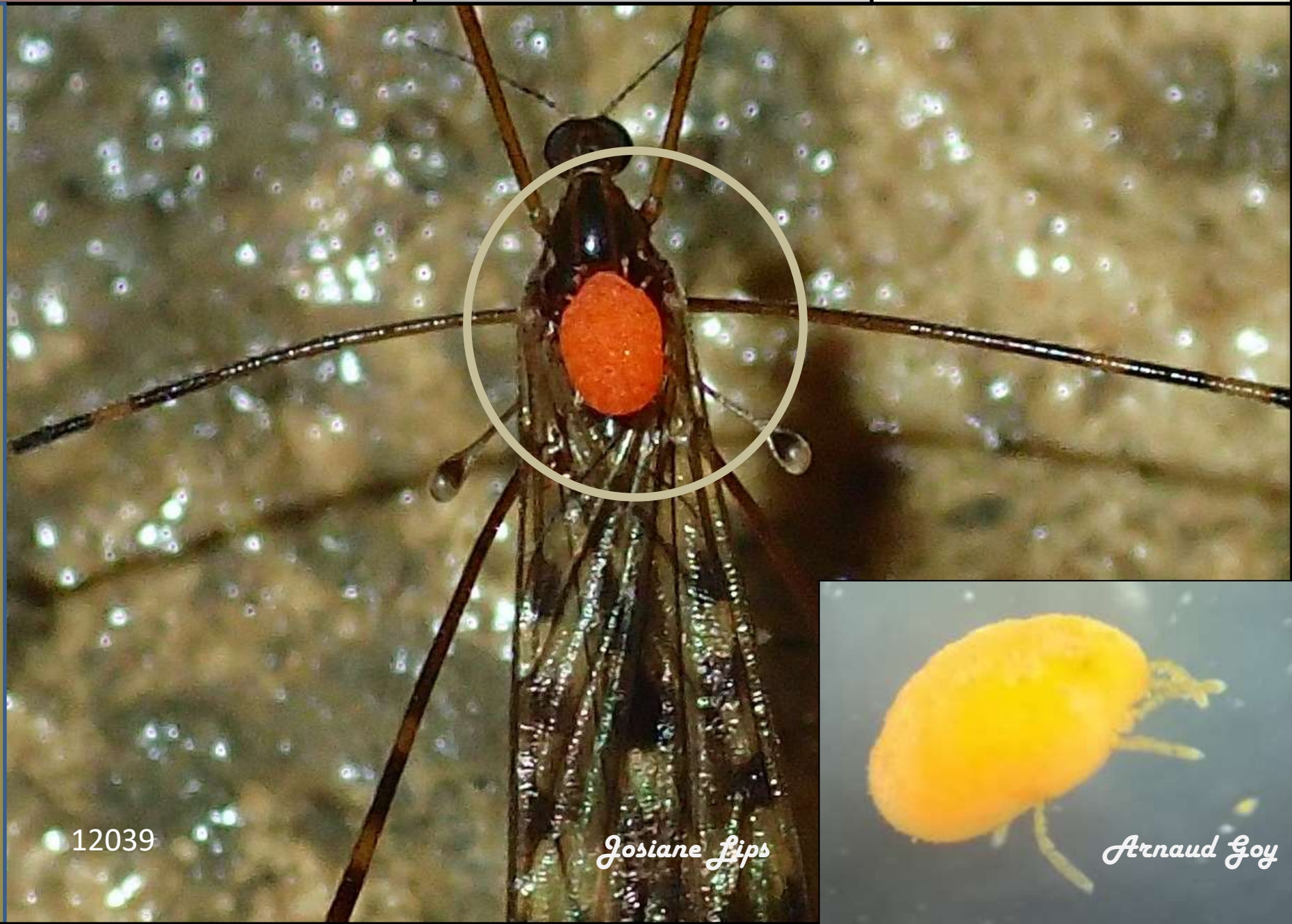

Trombidiformes - Prostigmata	Calyptostomatidae	*Calyptostoma velutinum*
Carrière du Chevalon (38)	1 mm	Josiane Lips

ARACHNIDA - ACARI

Trombidiformes - Prostigmata	Calyptostomatidae	*Calyptostoma velutinum*
Côteau Bizeau (49)	1 mm	Josiane Lips

ARACHNIDA - ACARI

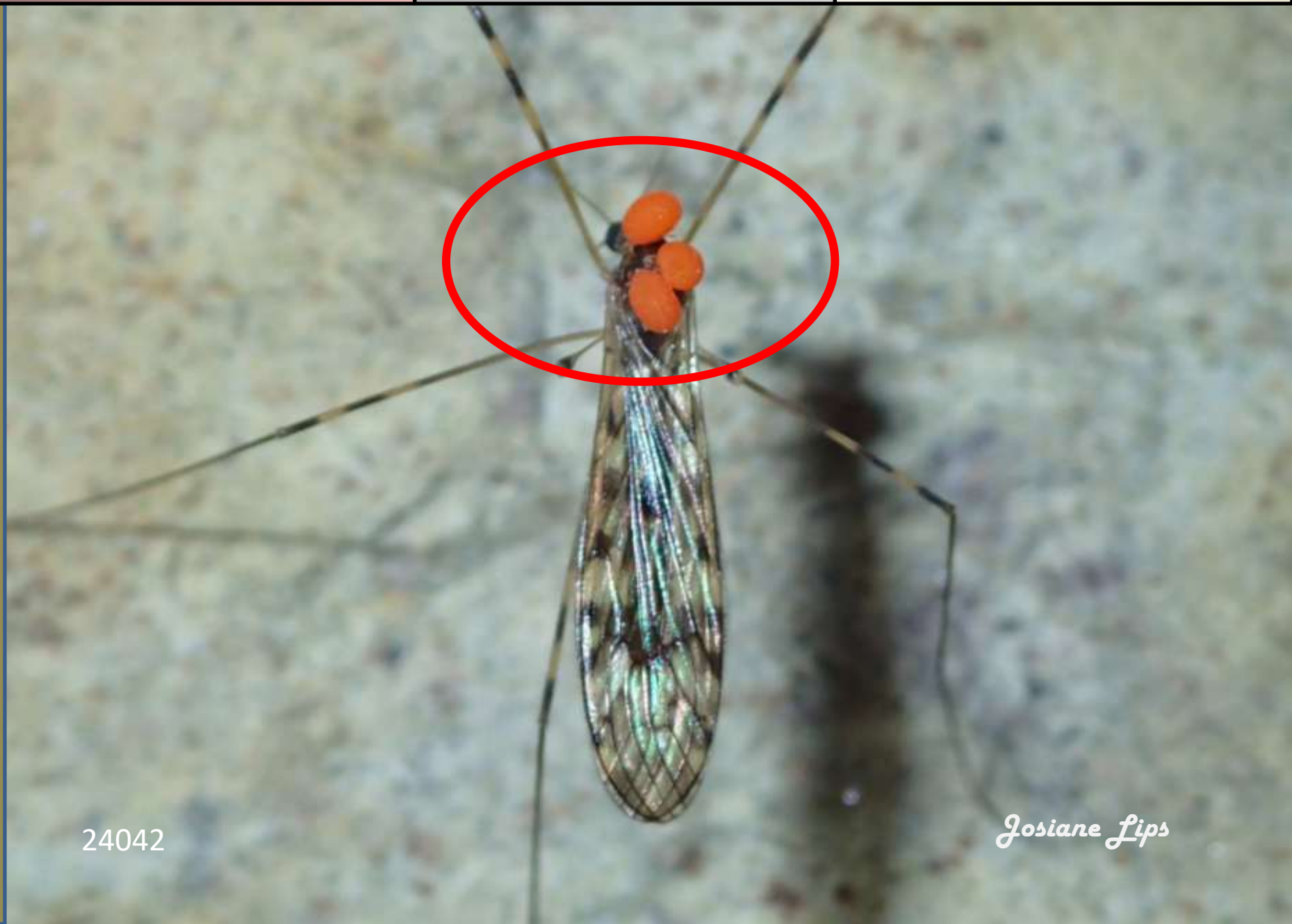

Trombidiformes - Prostigmata	Calyptostomatidae	*Calyptostoma velutinum*
Rivière de la Baume (39)	3 mm	Josiane Lips

ARACHNIDA - ACARI

Trombidiformes	Calyptostomatidae	*Calyptostoma velutinum*
Trou de la Baume (39)	2 mm	Josiane Lips

ARACHNIDA - ACARI

Trombidiformes	Calyptostomatidae	*Calyptostoma velutinum*
Plaoutry (01)	1 mm	Josiane Lips

ARACHNIDA

Trombidiformes - Prostigmata	Calyptostomatidae	*Calyptostoma velutinum*
Grotte Glacée (06)	1 mm	Josiane Lips

ARACHNIDA - ACARI

Trombidiformes - Prostigmata	Calyptostomatidae	*Calyptostoma velutinum*
Grotte des Echelles sup (73)		Acarien parasite du diptère

ARACHNIDA - ACARI

16705

Trombidiformes - Prostigmata	Calyptostomatidae	*Calyptosoma velutinum*
Galerie de la Sarra (69)	1,5 mm	Josiane Lips

ARACHNIDA - ACARI

larve

16963

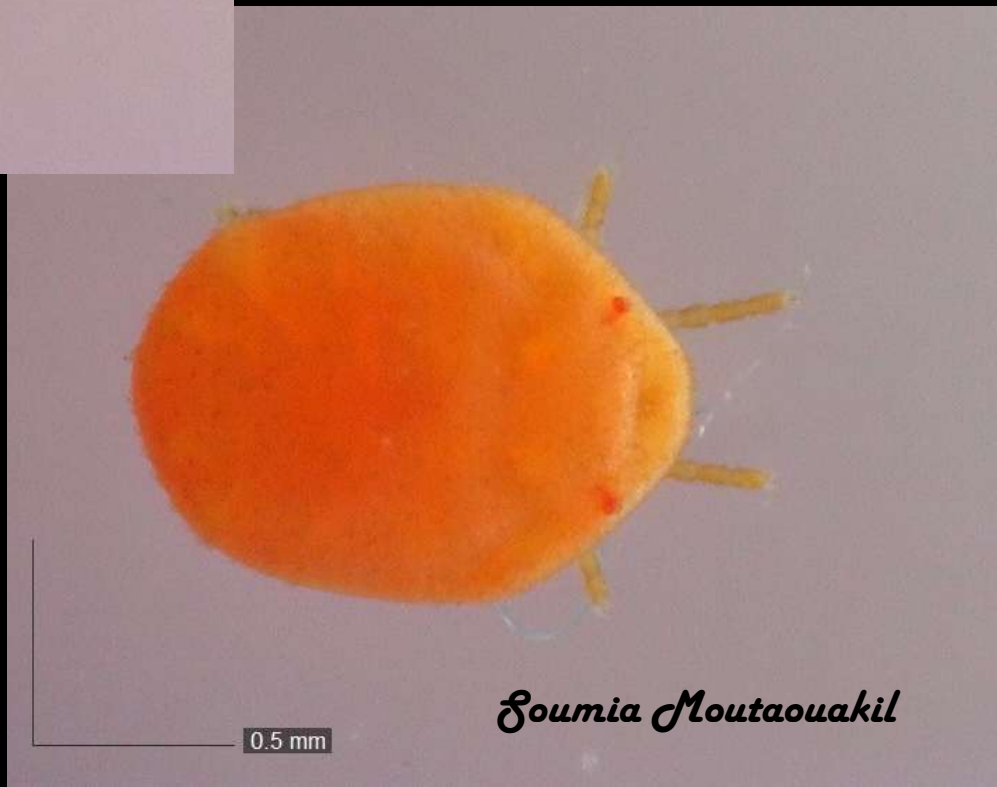

Trombidiformes - Prostigmata	Calyptostomatidae	*Calyptostoma velutinum*
Grotte de l'Ours (26)		Larve parasite du diptère

ARACHNIDA - ACARI

14431

Trombidiformes - Prostigmata	Calyptostomatidae	*Calyptostoma velutinum*
Trou du Curé (38)	1 mm	Josiane Lips

ARACHNIDA - ACARI

Trombidiformes - Prostigmata	Calyptostomatidae	*Calyptosoma velutinum*
Grotte de Prével (30)	1,5 mm	parasite du diptère

ARACHNIDA - ACARI

Trombidiformes - Prostigmata	Calyptostomatidae	*Calyptostoma velutinum*
Grotte des Fées (58)	1 mm	Josiane Lips

ARACHNIDA - ACARI

Trombidiformes	Calyptostomatidae	
Plaoutry (01)	2 mm	Josiane Lips

ARACHNIDA

Trombidiformes	Cocceupodidae	*Linopodes cf. motatorius*
Mine de Tourves (83)	0,3 mm	Josiane Lips

ARACHNIDA - ACARI

Trombidiformes	Cocceupodidae	*Linopodes cf. motatorius*
Mine d'Echaillon (38)	0,5 mm	Josiane Lips

ARACHNIDA - ACARI

Trombidiformes	Cocceupodidae	*Linopodes cf. motatorius*
Saint Aupre (38)	0,5 mm	Josiane Lips

ARACHNIDA - ACARI

Trombidiformes	Johnstonianidae	
Gouffre à Maule (38)	1 mm	

ARACHNIDA - ACARI

Trombidiformes	Rhagidiidae	
Faux-Monnayeurs (25)	2 mm	

ARACHNIDA - ACARI

Trombidiformes	Rhagidiidae	
Gour Fumant (38)	1,5 mm	

ARACHNIDA - ACARI

25294

Bernard Lips

Trombidiformes	Rhagidiidae	
Résinand (01)	1,5 mm	

ARACHNIDA - ACARI

Trombidiformes	Rhagidiidae	
Grotte d'Adaouste (13)	0,5 mm	

ARACHNIDA - ACARI

Trombidiformes	Rhagidiidae	
Combe aux Prêtres (21)	1 mm	

ARACHNIDA - ACARI

Trombidiformes	Rhagididae	
Baume Noire (70)	0,5 mm	

ARACHNIDA - ACARI

Trombidiformes	Rhagidiidae	
Réseau de Prérouge (73)	1 mm	

ARACHNIDA - ACARI

Trombidiformes	Rhagidiidae	*Poecilophysis spelaea*
Cavale (73)	0,8 mm	Loic Bulliard

ARACHNIDA - ACARI

Trombidiformes	Rhagidiidae	
Tignon (69)	1,5 mm	

ARACHNIDA - ACARI

Trombidiformes		
Grotte Ignorée (38)	0,5 mm	

ARACHNIDA - ACARI

Trombidiformes		
Balme à Collomb (73)	1 mm	

ARACHNIDA - ACARI

Trombidiformes		
Grotte Roche (38)	0,5 mm	

ARACHNIDA - ACARI

Trombidiformes		
Combe l'Epine (70)	0,5 mm	

ARACHNIDA - ACARI

14196

Trombidiformes		
Baume (70)	2 mm	

ARACHNIDA - ACARI

Pourpevelle (25)

0.3 mm

ARACHNIDA - ACARI

15480

Mine de Tourves (83)

Bernard Lips

ARACHNIDA - ACARI

11602

Galerie de la Gravière (69)	0,2 mm	Phorésie

ARACHNIDA - ACARI

15980

Guiers Mort (38)	0,2 mm	

ARACHNIDA - ACARI

Source chaude Pyrénées Orientales

François Masson

ARACHNIDA - ACARI

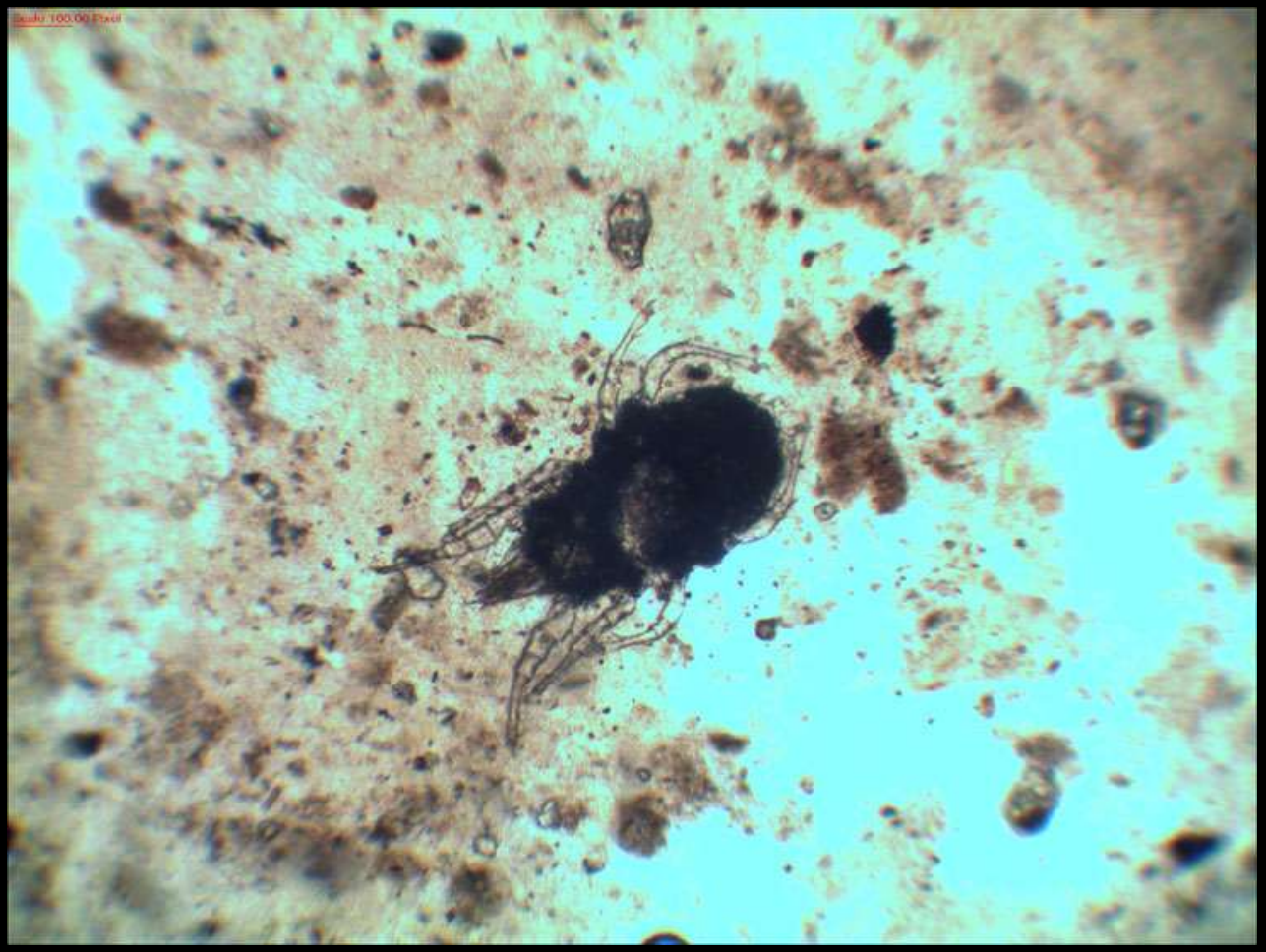

10625

Galerie Giraud (69)

0,2 mm

ARACHNIDA - ACARI

Grotte d'Adaouste (13)

0,5 mm

ARACHNIDA - ACARI

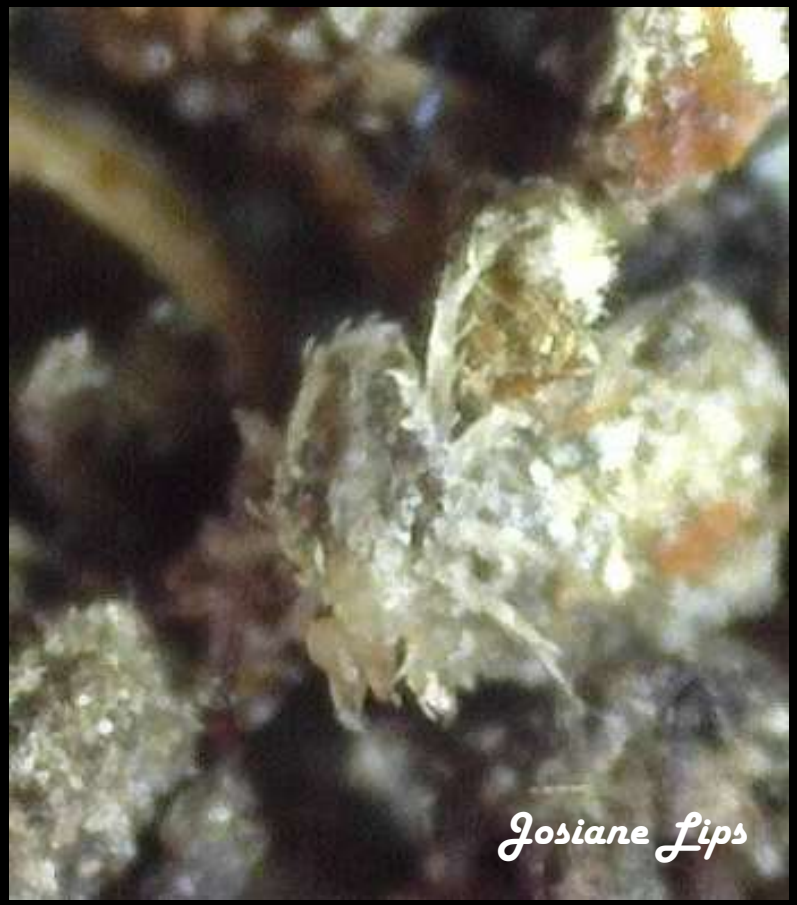

Cerdon (01)

0,5 mm

ARACHNIDA - ACARI

	Phthiracaridae	
Galerie des Chats 2 (69)	0,3 mm	Michel Bertrand

ARACHNIDA - ACARI

Galerie des Chats 2 (69)	0,3 mm	

ARACHNIDA - ACARI

Joël (06)	0,5 mm	Josiane Lips

ARACHNIDA - ACARI

Furtins (71)

ARACHNIDA - ACARI

Furtins (71)

ARACHNIDA - ACARI

Blanot (71)

0,2 mm

ARACHNIDA - ACARI

Joël (06)	0,3 mm	Josiane Lips

ARACHNIDA - ACARI

Q478 (Italie)	0,5 mm	Josiane Lips

ARACHNIDA - ACARI

Grotte de Gravelle (39)

≈ 1 mm

ARACHNIDA - ACARI

Combe l'Epine (70)	0,5 mm	

ARACHNIDA - ACARI

14197

Astigmata	Histiostomatidae	*Histiostoma*
Carroussel (70)	0,2 mm	Michel Bertrand

ARACHNIDA - ACARI

17917

Mesostigmata	Uropodidae, Sejidae, Parasitidae	*Pergamasus, Uropoda*
Carroussel (70)	1 mm	Michel Bertrand

ARACHNIDA - ACARI

Grotte des Fées (58)	0,2 mm	Josiane Lips

ARACHNIDA - ACARI

Grotte des Fées (58)	0,5 mm	Josiane Lips

ARACHNIDA - ACARI

Combe aux Prêtres (21)	0,3 mm	

ARACHNIDA - ACARI

Diaporama : Josiane Lips