Ordre	Famille	*Nom scientifique*
Lieu	Longueur	Déterminateur

CLASSE

Faune cavernicole
Diptères
Brachycères et autres…

(27/06/25)

N° base de données (Josiane Lips)

Commission Scienti
Fédération Française de Spéléologie

Groupe d'Etude de Biospéologie
Subterra Incognita

Ordre	Famille	*Nom scientifique*
Lieu	Statut	Nom commun

CLASSE

Anthomyidae

Diptera	Anthomyidae	
Grotte Glacée (06)	6 mm	Josiane Lips

HEXAPODA - INSECTA

Ordre	Famille	*Nom scientifique*
Lieu	Statut	Nom commun

CLASSE

Brachystomatidae

Diptera	Brachystomatidae ?	
Balme-Magland (74)	3 mm	

HEXAPODA - INSECTA

30876

Ordre	Famille	*Nom scientifique*
Lieu	Statut	Nom commun

CLASSE

Calliphoridae

Diptera	Calliphoridae	*Calliphora loewi*
Mine de Souvance-Est (25)	12 mm	Phil Withers

HEXAPODA - INSECTA

[redacted]

[redacted]

15780

Diptera	Calliphoridae	*Calliphora loewi*
Mine de Souvance-Est (25)	12 mm	Phil Withers

HEXAPODA - INSECTA

Diptera	Calliphoridae	*Calliphora* sp.
Mine de Deluz (25)	≈ 1 cm	Phil Withers

HEXAPODA - INSECTA

Diptera	Calliphoridae	*Calliphora subalpina*
Mine de Souvance-Est (25)	≈ 1 cm	Phil Withers

HEXAPODA - INSECTA

Diptera	Calliphoridae	*Calliphora vicina*
Grande Drainante (69)	7 mm	Bernard Lips

HEXAPODA - INSECTA

Diptera	Calliphoridae	*Calliphora vicina*
Grande Drainante (69)	10 mm	Bernard Lips

HEXAPODA - INSECTA

Diptera	Calliphoridae	*Calliphora vicina*
Grande Drainante (69)	12 mm	Bernard Lips

HEXAPODA - INSECTA

Diptera	Calliphoridae	*Melinda gentilis*
Tunnel de Chanelette (69)	7 mm	Phil Withers

HEXAPODA - INSECTA

16134

Diptera	Calliphoridae	*Melinda gentilis*
Fort de Bron (69)	7 mm	Josiane Lips

HEXAPODA - INSECTA

Ordre	Famille	*Nom scientifique*
Lieu	Statut	Déterminateur

CLASSE

Chyromyidae

Diptera	Chyromyidae	Chyromya flava
Guiers Mort (38)	3 mm	Josiane Lips

HEXAPODA - INSECTA

Diptera	Chyromyidae	*Chyromya flava*
Trou de la Baume (39)	2 mm	Josiane Lips

HEXAPODA - INSECTA

Diptera	Chyromyidae	*Chyromya flava*
Trou de la Baume (39)	2 mm	Josiane Lips

HEXAPODA - INSECTA

Diptera	Chyromyidae	*Chyromya flava*
Trou de la Baume (39)		Josiane Lips

HEXAPODA - INSECTA

Ordre	Famille	*Nom scientifique*
Lieu	Statut	Déterminateur

CLASSE

Dolichopodidae

Diptera	Dolichopodidae	*Liancalus virens*
Fort de Bron (69)	8 mm	Paul Beuk

HEXAPODA - INSECTA

Diptera	Dolichopodidae	*Medetera*
Fort de Bron (69)	3 mm	Josiane Lips

HEXAPODA - INSECTA

Diptera	Dolichopodidae	*Scapius*
Grotte de la Madeleine (07)	4 mm	Phil Withers

HEXAPODA - INSECTA

17721

Diptera	Dolichopodidae	*Medetera*
Souterrain Reyrieux (01)	3 mm	Josiane Lips

HEXAPODA - INSECTA

Diptera	Dolichopodidae	
Trou Noir (38)	2 mm	

HEXAPODA - INSECTA

Ordre	Famille	*Nom scientifique*
Lieu	Statut	Nom commun

CLASSE

Drosophilidae

Diptera	Drosophilidae	*Drosophila kuntzei*
Grotte Anonyme (69)	3 mm	Bernard Lips

HEXAPODA - INSECTA

Diptera	Drosophilidae	*Drosophila kuntzei*
Mine de Deluz (25)	≈ 5 mm	Phil Withers

HEXAPODA - INSECTA

Diptera	Drosophilidae	*Drosophila kuntzei*
Fayt (Belgique)		David Brice

HEXAPODA - INSECTA

Diptera	Drosophilidae	*Drosophila melanogaster*
Combe l'Epine (70)	2 mm	Phil Withers

HEXAPODA - INSECTA

Diptera	Drosophilidae	*Drosophila melanogaster*
Combe l'Epine (70)	2 mm	Phil Withers

HEXAPODA - INSECTA

Ajouter photo lame 10

14248

Diptera	Drosophilidae	*Drosophila suzukii*
Bout du Monde (69)	4 mm	Robin Guilhot

HEXAPODA - INSECTA

Diptera	Drosophilidae	Leucophenga maculata
Grotte de la Grande Faille (69)	5 mm	Bernard Lips

HEXAPODA - INSECTA

Diptera	Drosophilidae	*Phortica semivirgo*
Tunnel de Chanelette (69)	4 mm	Phil Withers

HEXAPODA - INSECTA

16135

Diptera	Drosophilidae	*Phortica semivirgo*
Fort de Bron (69)	5 mm	Josiane Lips

HEXAPODA - INSECTA

Diptera	Drosophilidae	
Souterrain Reyrieux (01)	6 mm	

HEXAPODA - INSECTA

Diptera	Drosophilidae	
Madeleine (07)	3 mm	

HEXAPODA - INSECTA

Ordre	Famille	*Nom scientifique*
Lieu	Statut	Déterminateur

CLASSE

Empididae

Diptera	Empididae	*Clinocera*
Guiers Mort (38)	3 mm	Josiane Lips

HEXAPODA - INSECTA

Diptera	Empididae	*Clinocera*
Trou du Vent (84)	4 mm	Josiane Lips

HEXAPODA - INSECTA

Ordre	Famille	*Nom scientifique*
Lieu	Statut	Déterminateur

CLASSE

Fanniidae

Diptera	Fanniidae	
Trou de la Baume (39)	6 mm	

HEXAPODA - INSECTA

Diptera	Fanniidae	
Trou de la Baume (39)	7 mm	

HEXAPODA - INSECTA

Ordre	Famille	*Nom scientifique*
Lieu	Statut	Nom commun

CLASSE

Heleomyzidae

Diptera	Heleomyzidae	*Acantholeria vockerothi*
Balme à Collomb (73)	6 mm	Ruud van der Weele

HEXAPODA - INSECTA

Diptera	Heleomyzidae	*Eccoptomera obscura*
Grotte de la Baume (70)	6 mm	Ruud van der Weele

HEXAPODA - INSECTA

Diptera	Heleomyzidae	*Eccoptomera obscura*
Combe aux Prêtres (21)	5 mm	Ruud van der Weele

HEXAPODA - INSECTA

Diptera	Heleomyzidae	*Eccoptomera obscura*
Combe aux Prêtres (21)	5 mm	Ruud van der Weele

HEXAPODA - INSECTA

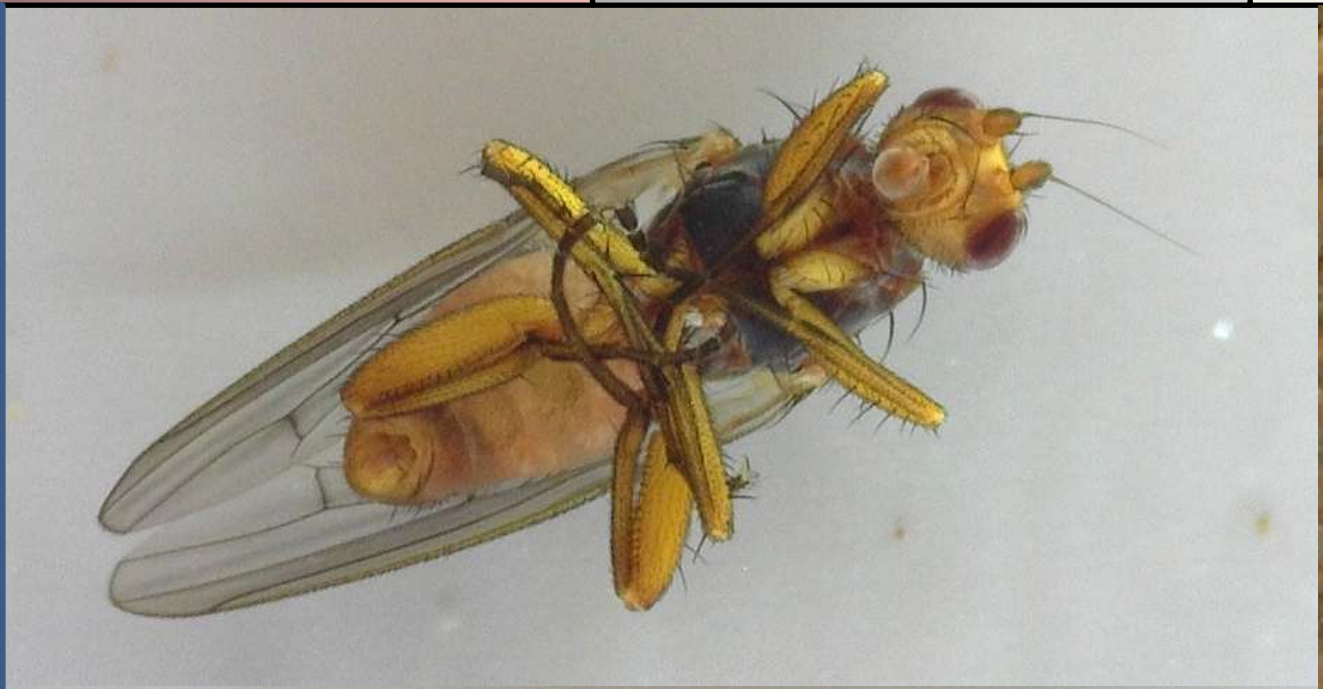

Diptera	Heleomyzidae	*Eccoptomera pallescens*
Beaumotte (70)	7 mm	Ruud van der Weele

HEXAPODA - INSECTA

Diptera	Heleomyzidae	*Eccoptomera pallescens*
Trou Perrin (73)	5 mm	Ruud van der Weele

HEXAPODA - INSECTA

Diptera	Heleomyzidae	*Eccoptomera pallescens*
Vaux-St-Sulpice (01)		Phil Withers

HEXAPODA - INSECTA

Diptera	Heleomyzidae	*Gymnomus caesius*
Guiers Mort (38)	7 mm	Ruud van der Weele

HEXAPODA - INSECTA

Diptera	Heleomyzidae	*Gymnomus caesius*
Trou Pinambour (38)	7 mm	Ruud van der Weele

HEXAPODA - INSECTA

Diptera	Heleomyzidae	*Gymnomus caesius*
Baume les Chars (73)	7 mm	Ruud van der Weele

HEXAPODA - INSECTA

Diptera	Heleomyzidae	*Gymnomus caesius*
Trou Perrin (73)	7 mm	Ruud van der Weele

HEXAPODA - INSECTA

Diptera	Heleomyzidae	*Gymnomus spectabilis*
Grotte à Mandrin (73)	7 mm	Ruud van der Weele

HEXAPODA - INSECTA

Diptera	Heleomyzidae	*Gymnomus spectabilis*
Pontoise (39)	≈ 5 mm	Ruud van der Weele

HEXAPODA - INSECTA

Diptera	Heleomyzidae	*Gymnomus spectabilis*
Grotte à Mandrin (73)	7 mm	Ruud van der Weele

HEXAPODA - INSECTA

Diptera	Heleomyzidae	*Gymnomus spectabilis*
Combe aux Prêtres (21)	8 mm	Ruud van der Weele

HEXAPODA - INSECTA

Diptera	Heleomyzidae	*Heleomyza captiosa*
Mine de Souvance-Est (25)	≈ 5 mm	Phil Withers

HEXAPODA - INSECTA

Diptera	Heleomyzidae	*Heleomyza captiosa*
Cerdon (01)	5 mm	Phil Withers

HEXAPODA - INSECTA

Josiane Lips

15569

Diptera	Heleomyzidae	*Heleomyza captiosa*
Saints de Glace (38)	7 mm	Phil Withers

HEXAPODA - INSECTA

13052

Diptera	Heleomyzidae	*Heleomyza captiosa*
Faux-Monnayeurs (25)		Phil Withers

HEXAPODA - INSECTA

13796

Diptera	Heleomyzidae	*Heleomyza modesta*
Jean-Bernard (74)	5 mm	Ruud van der Weele

HEXAPODA - INSECTA

Diptera	Heleomyzidae	*Heleomyza serrata*
Souterrain des Roses (69)	7 mm	Ruud van der Weele

HEXAPODA - INSECTA

Diptera	Heleomyzidae	*Heleomyza serrata*
Galerie de la Gravière (69)	4 mm	Phil Withers

HEXAPODA - INSECTA

Diptera	Heleomyzidae	*Heteromyza atricornis*
Azé (71)		Phil Withers

HEXAPODA - INSECTA

12495

Diptera	Heleomyzidae	*Heteromyza atricornis*
Creux Pépé (25)		Ruud van der Weele

HEXAPODA - INSECTA

Diptera	Heleomyzidae	*Heteromyza atricornis*
Grotte de Prérouge (73)	7 mm	Ruud van der Weele

HEXAPODA - INSECTA

Diptera	Heleomyzidae	*Heteromyza atricornis*
Blanot (71)	5 mm	Ruud van der Weele

HEXAPODA - INSECTA

Diptera	Heleomyzidae	*Heteromyza atricornis*
Cerdon (01)	7 mm	Phil Withers

HEXAPODA - INSECTA

Josiane Lips

15572

Diptera	Heleomyzidae	*Heteromyza atricornis*
La Pouletie (47)		Phil Withers

HEXAPODA - INSECTA

Antennes noires, abdomen et pattes jaunes, 8 mm

12656

Diptera	Heleomyzidae	*Heteromyza commixta*
Grotte de Corveissiat (01)	6 mm	Ruud van der Weele

HEXAPODA - INSECTA

Diptera	Heleomyzidae	*Heteromyza cf. rotundicornis*
Corveissiat (01)	6 mm	Ruud van der Weele

HEXAPODA - INSECTA

Diptera	Heleomyzidae	*Heteromyza rotundicornis*
Creux Pépé (25)	6 mm	Ruud van der Weele

HEXAPODA - INSECTA

Diptera	Heleomyzidae	*Heteromyza sp.*
Carrière de Mt l'Evêque (60)		Phil Withers

HEXAPODA - INSECTA

Diptera	Heleomyzidae	*Heteromyza* sp.
Grotte de Gravelle (39)	6 mm	Phil Withers

HEXAPODA - INSECTA

Diptera	Heleomyzidae	*Heteromiza sp.*
Moulin au Maire (70)	7 mm	Phil Withers

HEXAPODA - INSECTA

Diptera	Heleomyzidae	*Heteromyza sp. (femelle)*
Grotte des Ferrières (26)	8 mm	Phil Withers

HEXAPODA - INSECTA

Diptera	Heleomyzidae	*Heteromyza (femelle)*
Ouzène (25)		Phil Withers

HEXAPODA - INSECTA

13597

Diptera	Heleomyzidae	*Morpholeria*
Blanot (71)		Phil Withers

HEXAPODA - INSECTA

14394

Diptera	Heleomyzidae	*Neoleria*
Grotte de la Cuisinière (12)		Phil Withers

HEXAPODA - INSECTA

14010

Diptera	Heleomyzidae	*Oecothea praecox*
Grotte à Mandrin (73)	7 mm	Ruud van der Weele

HEXAPODA - INSECTA

Diptera	Heleomyzidae	*Oecothea sp.*
La Pouletie (47)	6 mm	Phil Withers

HEXAPODA - INSECTA

12605 et 12606

Diptera	Heleomyzidae	*Oecothea sp.*
La Pouletie (47)	5 mm	Phil Withers

HEXAPODA - INSECTA

Antennes rousses, 5 mm, dernier tergite jaune

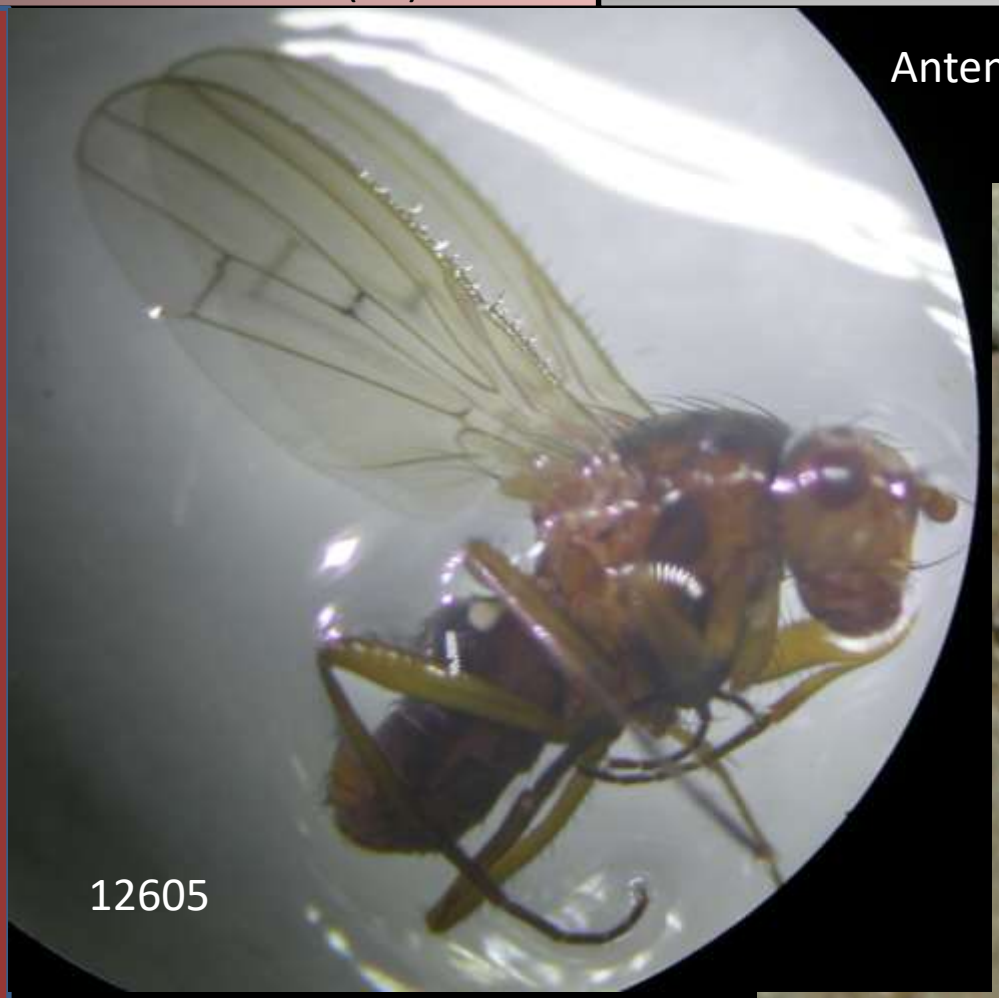

Diptera	Heleomyzidae	*Scoliocentra amplicornis*
Tilleuls (01)	5 mm	Phil Withers

HEXAPODA - INSECTA

15671

Diptera	Heleomyzidae	*Scoliocentra villosa*
Galerie de la Gravière (69)	5 mm	Phil Withers

HEXAPODA - INSECTA

15986

Diptera	Heleomyzidae	*Scoliocentra villosa*
Combe aux Prêtres (21)	1 cm	Ruud van der Weele

HEXAPODA - INSECTA

Diptera	Heleomyzidae	*Scoliocentra villosa*
Grotte Maeva (25)	8 mm	Ruud van der Weele

HEXAPODA - INSECTA

Diptera	Heleomyzidae	*Scoliocentra villosa*
Azé (71)	11 mm	Phil Withers

HEXAPODA - INSECTA

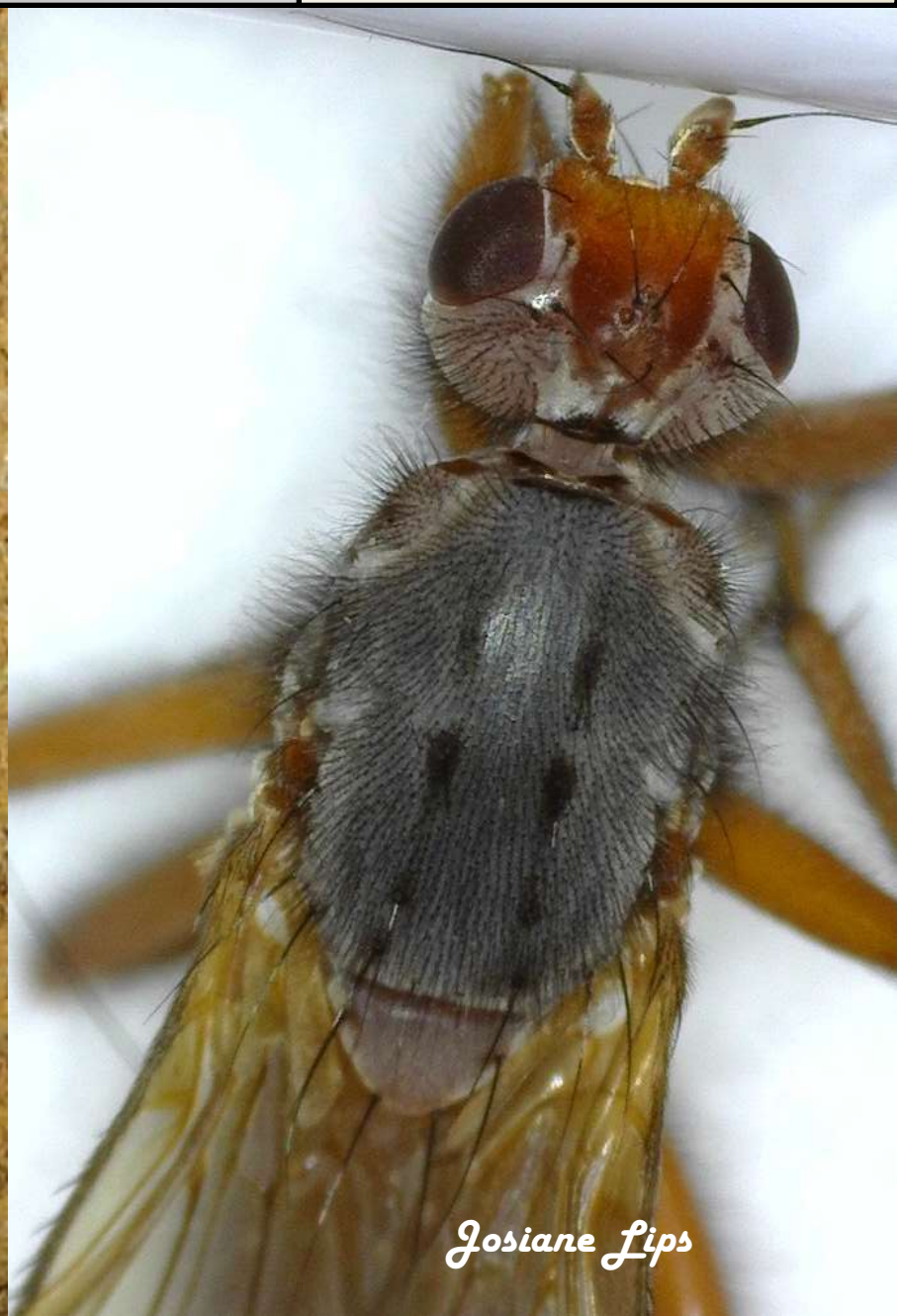

Diptera	Heleomyzidae	*Scoliocentra villosa*
La Pouletie (47)	8 mm	Phil Withers

HEXAPODA - INSECTA

Ordre	Famille	*Nom scientifique*
Lieu	Statut	Nom commun

CLASSE

Hippoboscidae

Diptera	Hippoboscidae	*Lipoptena cervi*
Grotte en Y (25)	4 mm	Ruud van der Weele

HEXAPODA - INSECTA

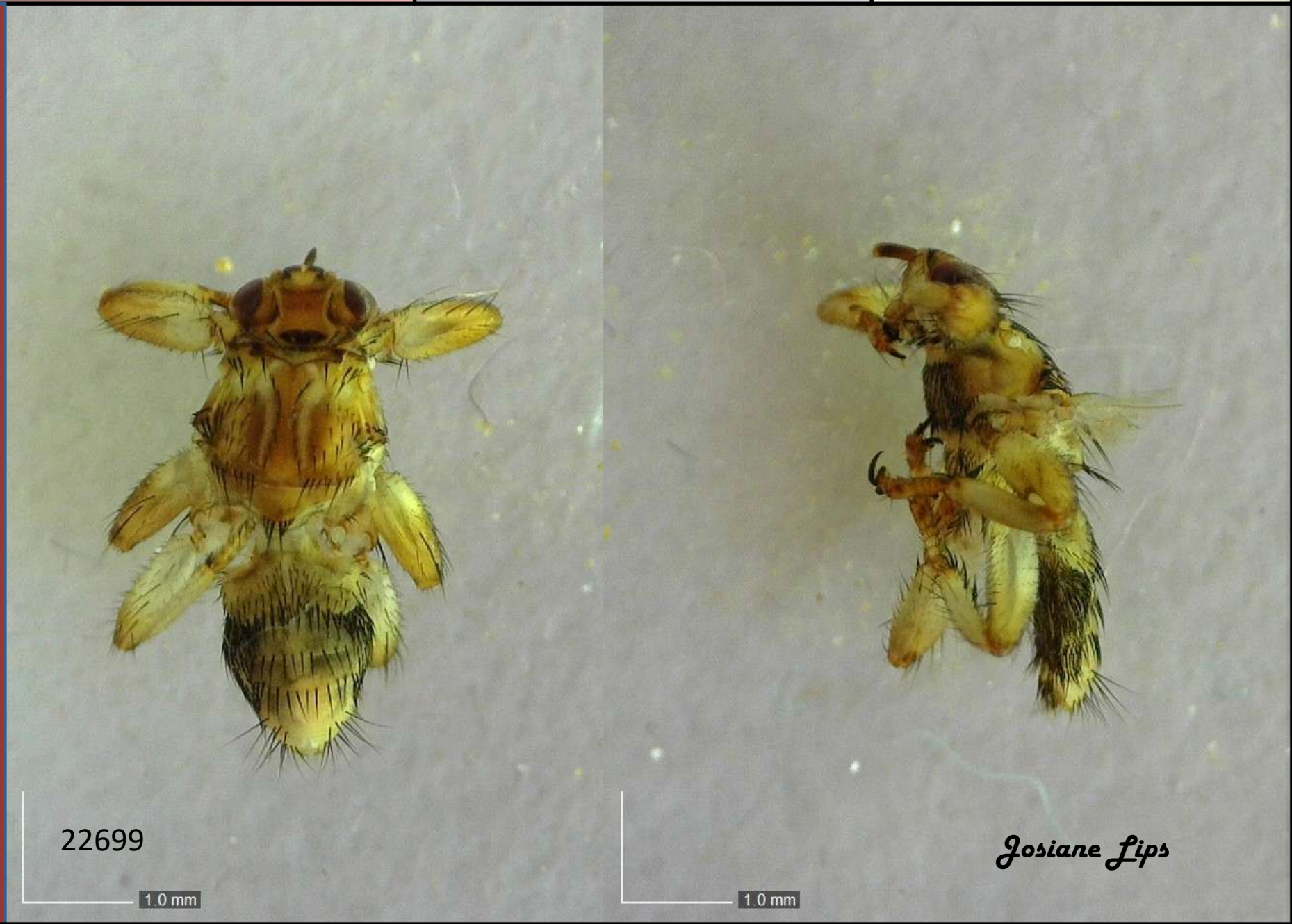

Ordre	Famille	*Nom scientifique*
Lieu	Statut	Nom commun

CLASSE

Hybotidae

Diptera	Hybotidae	*Drapetis*
Patte d'Oie (69)	2 mm	Josiane Lips

HEXAPODA - INSECTA

Diptera	Hybotidae	
Grotte de Pâques (06)	3 mm	

HEXAPODA - INSECTA

Ordre	Famille	*Nom scientifique*
Lieu	Statut	Nom commun

CLASSE

Lonchopteridae

Diptera	Lonchopteridae	*Lonchoptera tristis*
Moulin au Maire (70)	5 mm	Phil Withers

HEXAPODA - INSECTA

14105

Diptera	Lonchopteridae	*Lonchoptera tristis*
Moulin au Maire (70)	4 mm	Phil Withers

HEXAPODA - INSECTA

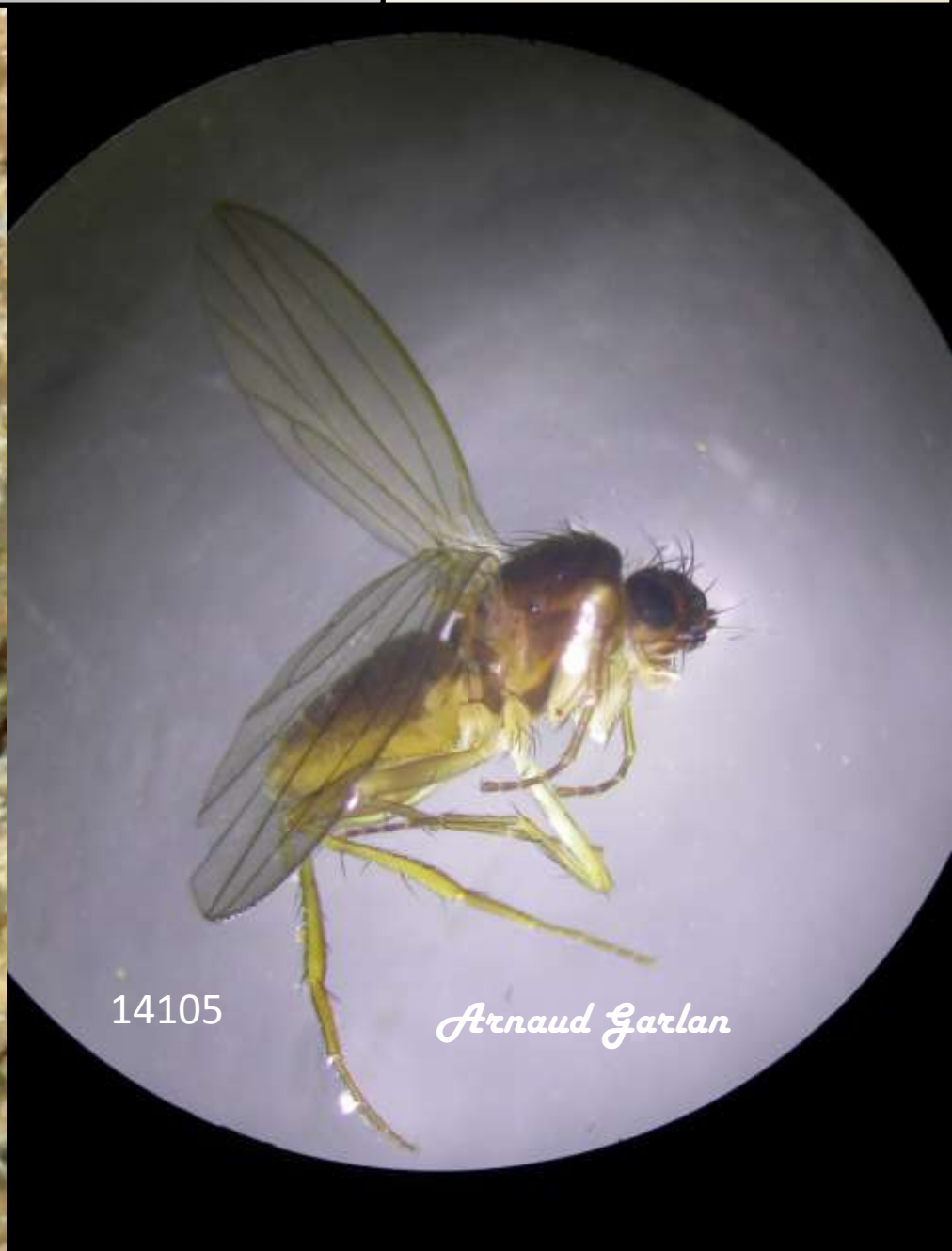

Diptera	Lonchopteridae	*Lonchoptera*
La Pontoise (39)	4 mm	Josiane Lips

HEXAPODA - INSECTA

Ordre	Famille	*Nom scientifique*
Lieu	Statut	Nom commun

CLASSE

Milichiidae

Diptera	Milichiidae	*Madiza glabra*
Trou de la Baume (39)	3 mm	Josiane Lips

HEXAPODA - INSECTA

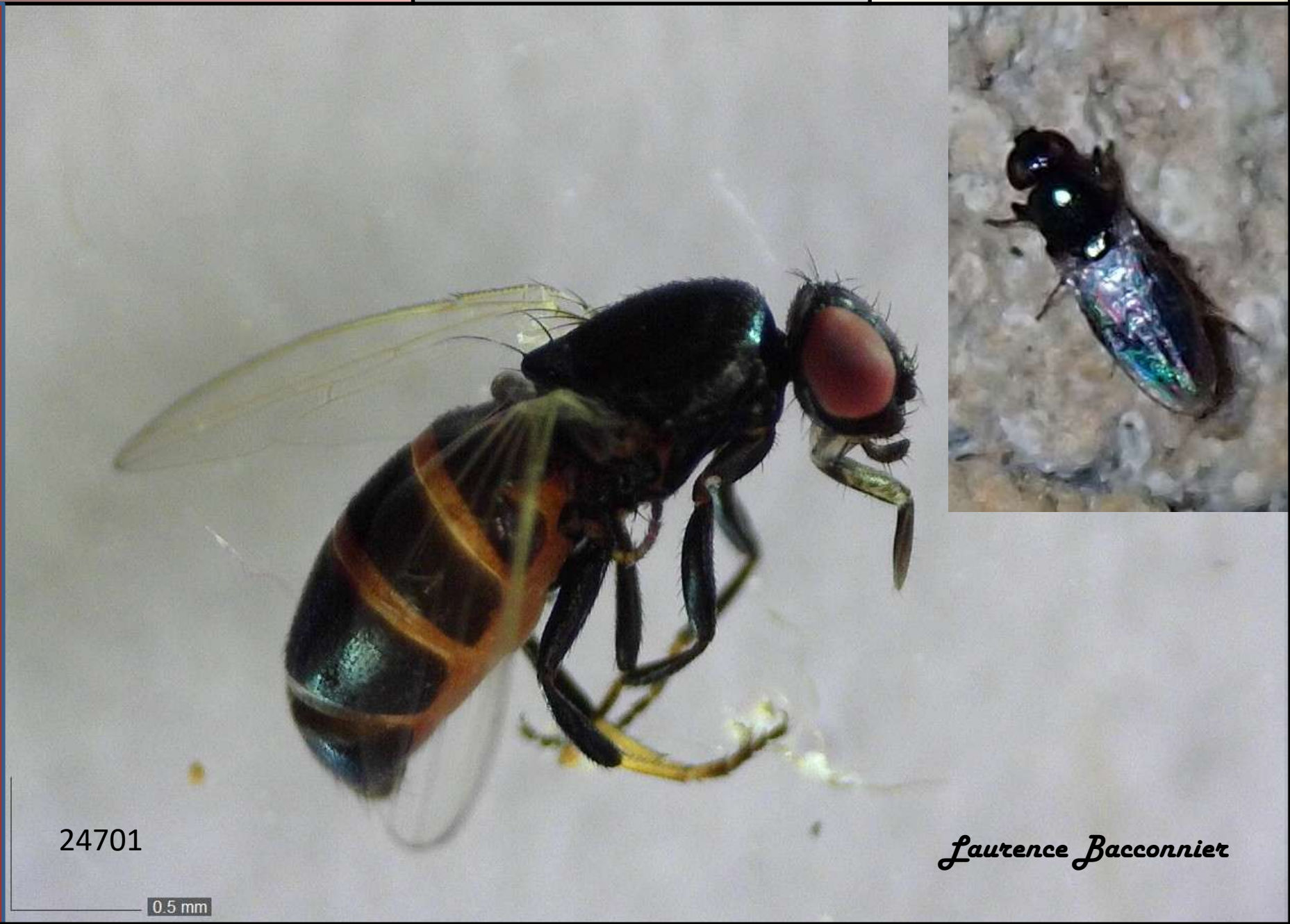

Diptera	Milichiidae	*Madiza glabra*
Corveissiat (01)	3 mm	Josiane Lips

HEXAPODA - INSECTA

Ordre	Famille	*Nom scientifique*
Lieu	Statut	Déterminateur

CLASSE

Nycteribiidae

Diptera	Nycteribiidae	*Nycteribia pedicularia*
Grotte d'Adaouste (13)	2 mm	Phil Withers

HEXAPODA - INSECTA

Diptera	Nycteribiidae	*Nycteribia pedicularia*
Grotte d'Adaouste (13)	2 mm	Phil Withers

HEXAPODA - INSECTA

Diptera	Nycteribiidae	*Penicillidia conspicua*
Trou Noir (33)		

HEXAPODA - INSECTA

Diptera	Nycteribiidae	
Blanot (71)	3 mm	pupes

HEXAPODA - INSECTA

Diptera	Nycteribiidae	
Blanot (71)	3 mm	pupes

HEXAPODA - INSECTA

Ordre	Famille	*Nom scientifique*
Lieu	Statut	Déterminateur

CLASSE

Phoridae

Diptera	Phoridae	*Borophaga irregularis*
Grotte Ignorée (38)	3 mm	Esben Bøggild

HEXAPODA - INSECTA

Diptera	Phoridae	*Diplonevra florea*
Combe aux Prêtres (21)	5 mm	Esben Bøggild

HEXAPODA - INSECTA

Diptera	Phoridae	*Megaselia longicostalis*
Fort de Bron (69)	2 mm	Esben Bøggild

HEXAPODA - INSECTA

Diptera	Phoridae	*Megaselia longicostalis*
Combe aux Prêtres (21)	2 mm	Esben Bøggild

HEXAPODA - INSECTA

Diptera	Phoridae	*Megaselia melanocephala*
Grotte Anonyme (69)	4 mm	Josiane Lips

HEXAPODA - INSECTA

Diptera	Phoridae	*Megaselia melanocephala*
Seris (25)	3 mm	Esben Bøggild

HEXAPODA - INSECTA

Diptera	Phoridae	*Megaselia melanocephala*
Baume (39)	3 mm	Esben Bøggild

HEXAPODA - INSECTA

Diptera	Phoridae	*Megaselia melanocephala*
Mine homme Mort (68)	3 mm	Josiane Lips

HEXAPODA - INSECTA

Diptera	Phoridae	*Megaselia melanocephala*
Mine homme Mort (68)	3 mm	Josiane Lips

HEXAPODA - INSECTA

Diptera	Phoridae	*Megaselia melanocephala*
Souterrain du Lavoir (69)	3 mm	Esben Bøggild

HEXAPODA - INSECTA

Diptera	Phoridae	*Megaselia melanocephala*
Azé (71)	3 mm	Esben Bøggild

HEXAPODA - INSECTA

Diptera	Phoridae	*Megaselia pulicaria complex*
Grotte de Courtou (73)	4 mm	Esben Bøggild

HEXAPODA - INSECTA

Diptera	Phoridae	*Megaselia pulicaria compl*
Santa Catalina (2b)	2 mm	Esben Bøggild

HEXAPODA - INSECTA

Diptera	Phoridae	*Megaselia pulicaria compl*
Chandelier (11)	5 mm	Esben Bøggild

HEXAPODA - INSECTA

Diptera	Phoridae	*Megasellia rufipes*
Blanot (71)	3 mm	Phil Withers

HEXAPODA - INSECTA

Diptera	Phoridae	*Megasellia tenebricola*
Blanot (71)	3 mm	Phil Withers

HEXAPODA - INSECTA

Diptera	Phoridae	*Megasellia n. sp.*
Mine de Sabre (83)	2 mm	H. Disney

HEXAPODA - INSECTA

Diptera	Phoridae	*Triphleba antricola*
Combe aux Prêtres (21)	4 mm	Esben Bøggild

HEXAPODA - INSECTA

Diptera	Phoridae	*Triphleba antricola*
Creux à Pépé (25)	2 mm	Esben Bøggild

HEXAPODA - INSECTA

Diptera	Phoridae	*Triphleba antricola*
Grotte Mandrin (73)	4 mm	Esben Bøggild

HEXAPODA - INSECTA

Diptera	Phoridae	*Triphleba antricola*
Grotte des Combes (07)	3.5 mm	Mâle et femelle

HEXAPODA - INSECTA

Diptera	Phoridae	*Triphleba antricola*
Grotte des Combes (07)		Esben Bøggild

HEXAPODA - INSECTA

15228

Diptera	Phoridae	*Triphleba antricola*
Ougney (39)	3 mm	Phil Withers

HEXAPODA - INSECTA

Diptera	Phoridae	*Triphleba aptina*
Tilleuls (01)	4 mm	Daniel Ariagno

HEXAPODA - INSECTA

15655

Diptera	Phoridae	*Triphleba aptina*
Tilleuls (01)	4 mm	Daniel Ariagno

HEXAPODA - INSECTA

Ordre	Famille	*Nom scientifique*
Lieu	Statut	Déterminateur

CLASSE

Platypezidae

Diptera	Platypezidae	
Baume (70)	4 mm	

HEXAPODA - INSECTA

Diptera	Platypezidae	
Grotte de Foissac (12)	4 mm	

HEXAPODA - INSECTA

Diptera	Platypezidae	
Grotte de Foissac (12)	4 mm	

HEXAPODA - INSECTA

Diptera	Platypezidae	
Grotte de Foissac (12)	4 mm	

HEXAPODA - INSECTA

Ordre	Famille	*Nom scientifique*
Lieu	Statut	Déterminateur

CLASSE

Simuliidae

Diptera	Simuliidae	
Saint-Aupre (38)	2 mm	

HEXAPODA - INSECTA

Diptera	Simuliidae	
Beaumerousse (25)	3 mm	

HEXAPODA - INSECTA

Diptera	Simuliidae	
Grotte de Chenecey (25)	3 mm	

HEXAPODA - INSECTA

Diptera	Simuliidae	
Pezenas (07)	8 mm	Larve

HEXAPODA - INSECTA

Ordre	Famille	*Nom scientifique*
Lieu	Statut	Déterminateur

CLASSE

Sphaeroceridae

(ex Cypselosomatidae
ou Cypselidae
ou Borboridae)

Diptera	Sphaeroceridae	*Apteromyia claviventris*
Beaumotte (70)	3 mm	Paul Beuk

HEXAPODA - INSECTA

Diptera	Sphaeroceridae	*Crumomyia glabrifrons*
Vaux-St-Sulpice (01)		Phil Withers

HEXAPODA - INSECTA

Diptera	Sphaeroceridae	*Crumomyia glabrifrons*
Fayt (Belgique)	4 mm	David Brice

HEXAPODA - INSECTA

Diptera	Sphaeroceridae	*Crumomyia glabrifrons*
Eprave (Belgique)	3,5 mm	David Brice

HEXAPODA - INSECTA

Diptera	Sphaeroceridae	*Crumomyia glabrifrons*
Eprave (Belgique)	3 mm	David Brice

HEXAPODA - INSECTA

Diptera	Sphaeroceridae	*Crumomyia glabrifrons*
Eprave (Belgique)	3 mm	David Brice

HEXAPODA - INSECTA

25242

Diptera	Sphaeroceridae	*Crumomyia glabrifrons*
Fayt (Belgique)	4 mm	David Brice

HEXAPODA - INSECTA

Diptera	Sphaeroceridae	*Crumomyia glabrifrons*
Grotte ignorée (38)	4 mm	David Brice

HEXAPODA - INSECTA

20642

Diptera	Sphaeroceridae	*Crumomyia glabrifrons*
Grotte ignorée (38)	3 mm	David Brice

HEXAPODA - INSECTA

Diptera	Sphaeroceridae	*Crumomyia glabrifrons*
Trou du Glaz (38)	3 mm	Paul Beuk

HEXAPODA - INSECTA

Diptera	Sphaeroceridae	*Crumomyia glacialis*
Joël (06)	4 mm	David Brice

HEXAPODA - INSECTA

Diptera	Sphaeroceridae	*Crumomyia nitida*
Vallosières (69)	6 mm	David Brice

HEXAPODA - INSECTA

Diptera	Sphaeroceridae	*Crumomya roserii*
Marquisan (84)	3 mm	David Brice

HEXAPODA - INSECTA

Diptera	Sphaeroceridae	*Crumomyia roserii*
Tilleuls (01)	4 mm	David Brice

HEXAPODA - INSECTA

Diptera	Sphaeroceridae	*Crumomyia parentela*
Q477 (It)	4 mm	David Brice

HEXAPODA - INSECTA

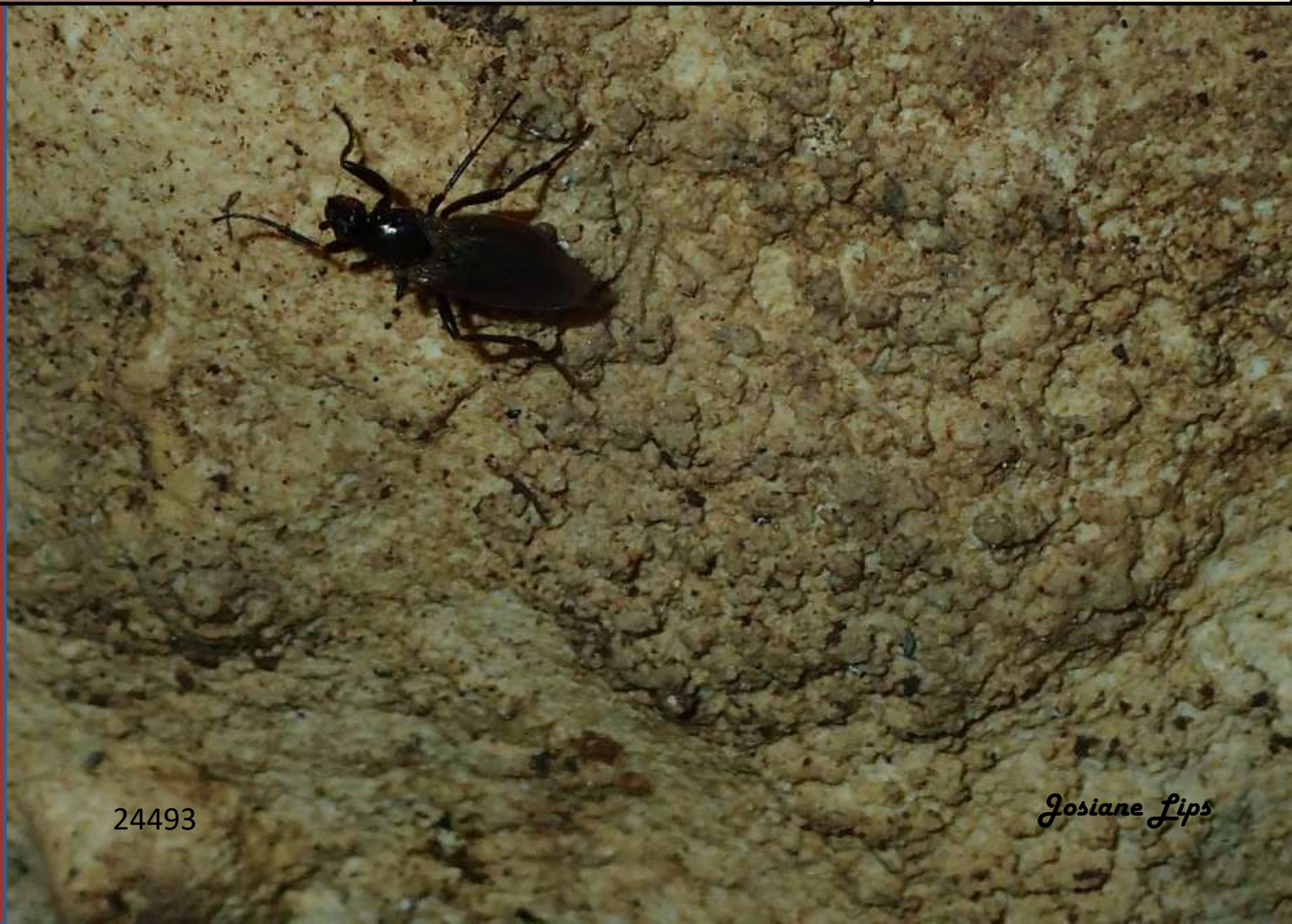

Diptera	Sphaeroceridae	*Crumomyia n.sp.*
Q477 (It)	3 mm	David Brice

HEXAPODA - INSECTA

Diptera	Sphaeroceridae	*Crumomyia nitida*
Baume (70)	5 mm	David Brice

HEXAPODA - INSECTA

Diptera	Sphaeroceridae	*Crumomyia nitida*
Baume (70)	5 mm	Paul Beuk

HEXAPODA - INSECTA

Diptera	Sphaeroceridae	*Crumomya nitida*
Beaumotte (70)	3 mm	Paul Beuk

HEXAPODA - INSECTA

Diptera	Sphaeroceridae	*Crumomyia notabilis*
Pourpevelle (25)	4 mm	Phil Withers

HEXAPODA - INSECTA

Maël Brenguer

15455

Diptera	Sphaeroceridae	*Crumomyia notabilis*
Grotte des Fées (58)	4,5 mm	David Brice

HEXAPODA - INSECTA

Diptera	Sphaeroceridae	*Crumomyia notabilis*
Baume Noire (70)	4 mm	David Brice

HEXAPODA - INSECTA

Diptera	Sphaeroceridae	*Crumomyia roserii*
Baume Noire (70)	4 mm	David Brice

HEXAPODA - INSECTA

Diptera	Sphaeroceridae	*Crumomyia roserii*
Tunnel de Drom (01)	3 mm	David Brice

HEXAPODA - INSECTA

Diptera	Sphaeroceridae	*Crumomya rohaceki*
Galerie de la Sarra (69)	5 mm	Phil Withers

HEXAPODA - INSECTA

Nouvelle pour la France

17033

Diptera	Sphaeroceridae	*Crumomya rohaceki*
Antre de Vénus (38)	5 mm	David Brice

HEXAPODA - INSECTA

Diptera	Sphaeroceridae	*Crumomya roserii*
Antre de Vénus (38)	4 mm	David Brice

HEXAPODA - INSECTA

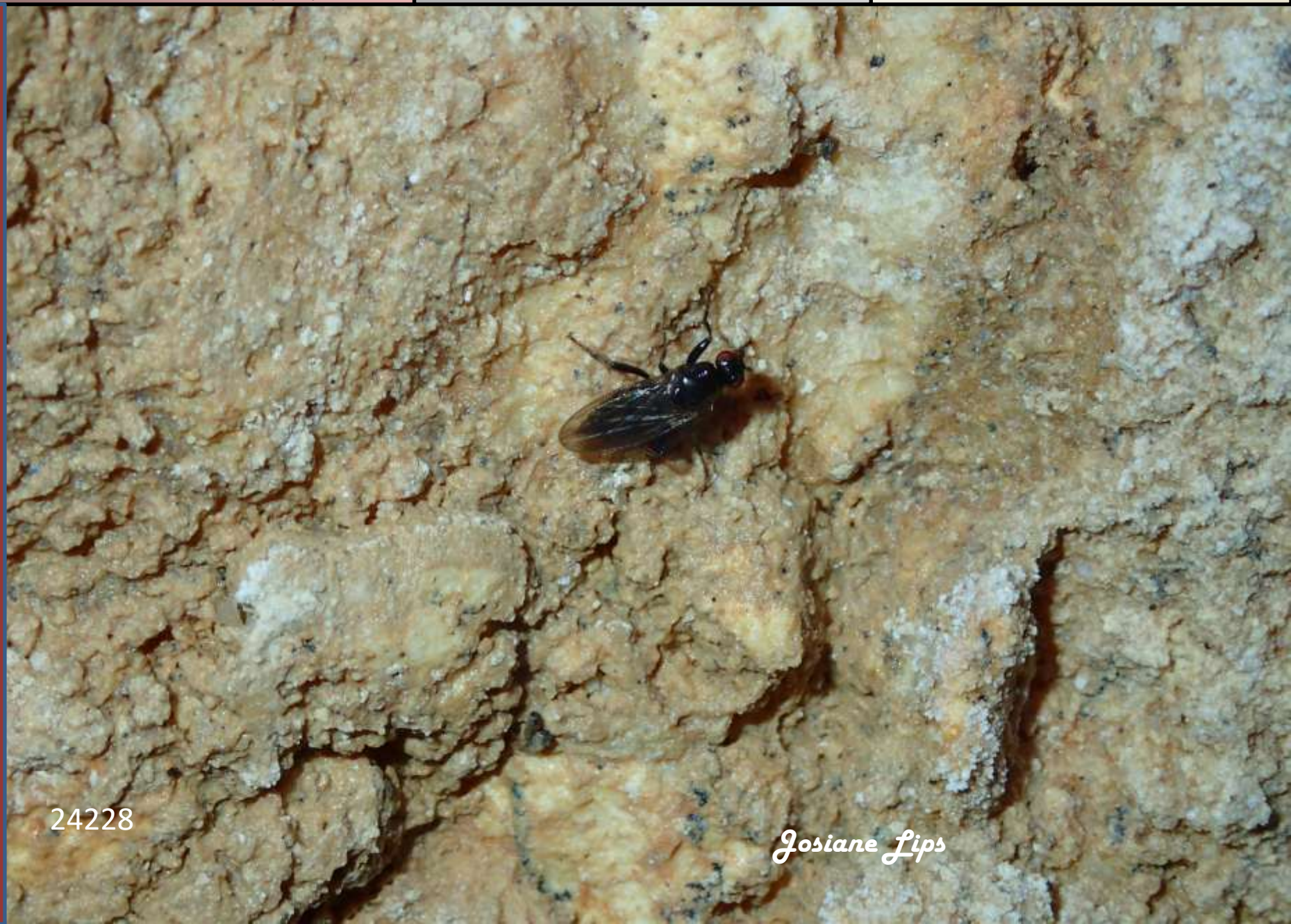

Diptera	Sphaeroceridae	*Crumomyia rohaceki*
Combe aux Prêtres (21)	3 mm	Josiane Lips

HEXAPODA - INSECTA

Diptera	Sphaeroceridae	*Crumomyia rohaceki*
Légny (69)	5 mm	David Brice

HEXAPODA - INSECTA

Diptera	Sphaeroceridae	*Crumomyia roserii*
Blanot (71)	5 mm	Phil Withers

HEXAPODA - INSECTA

Diptera	Sphaeroceridae	*Crumomya roserii*
Marquisan (84)	3 mm	David Brice

HEXAPODA - INSECTA

Diptera	Sphaeroceridae	*Crumomyia roserii*
Echelles (73)	3,5 mm	David Brice

HEXAPODA - INSECTA

Diptera	Sphaeroceridae	*Crumomyia roserii*
Grotte des Fées (58)	3 mm	David Brice

HEXAPODA - INSECTA

Diptera	Sphaeroceridae	*Crumomyia roserii*
Grotte des Fées (58)	3 mm	David Brice

HEXAPODA - INSECTA

Diptera	Sphaeroceridae	*Crumomyia roserii*
Carroussel (70)	4,5 mm	David Brice

HEXAPODA - INSECTA

Diptera	Sphaeroceridae	*Crumomyia roserii*
Blanot (71)		Phil Withers

HEXAPODA - INSECTA

Diptera	Sphaeroceridae	*Crumomyia roserii*
Baume (39)	3,5 mm	David Brice

HEXAPODA - INSECTA

Diptera	Sphaeroceridae	*Crumomyia roserii*
La Pouletie (47)		Phil Withers

HEXAPODA - INSECTA

Diptera	Sphaeroceridae	*Crumomyia roserii*
Chandelier (11)	4 mm	Paul Beuk

HEXAPODA - INSECTA

Diptera	Sphaeroceridae	*Crumomyia roserii*
Beaumotte (70)	4 mm	Paul Beuk

HEXAPODA - INSECTA

Diptera	Sphaeroceridae	*Crumomyia parentela*
BA3 (74)	5 mm	David Brice

HEXAPODA - INSECTA

Diptera	Sphaeroceridae	*Gigalimosina flaviceps*
Combe l'Epine (70)	4 mm	Phil Withers

HEXAPODA - INSECTA

Très rare

14201

Diptera	Sphaeroceridae	*Gigalimosina flaviceps*
Creux Pépé (25)	3 mm	Paul Beuk

HEXAPODA - INSECTA

Diptera	Sphaeroceridae	*Gigalimosina flaviceps*
Seris (25)	3 mm	Paul Beuk

HEXAPODA - INSECTA

22916

0.5 mm

Josiane Lips

Diptera	Sphaeroceridae	*Gigalimosina flaviceps*
Grotte des Fées (58)	3 mm	David Brice

HEXAPODA - INSECTA

Diptera	Sphaeroceridae	*Gigalimosina flaviceps*
Beaumotte (70)	3 mm	Paul Beuk

HEXAPODA - INSECTA

Diptera	Sphaeroceridae	*Limosina gigaflaviceps*
Vallosières (69)	4 mm	Josiane Lips

HEXAPODA - INSECTA

Diptera	Sphaeroceridae	*Herniosina bequaerti*
Légny (69)	3 mm	David Brice

HEXAPODA - INSECTA

Diptera	Sphaeroceridae	*Herniosina bequaerti*
Fontanes (42)		David Brice

HEXAPODA - INSECTA

Diptera	Sphaeroceridae	*Herniosina bequaerti*
Caborne de Menouille (39)	2,5 mm	Phil Withers

HEXAPODA - INSECTA

Diptera	Sphaeroceridae	*Herniosina bequaerti*
Grotte Ignorée (38)	3 mm	David Brice

HEXAPODA - INSECTA

Diptera	Sphaeroceridae	*Herniosina bequaerti*
Galerie de la Gravière (69)	mm	Paul Beuk

HEXAPODA - INSECTA

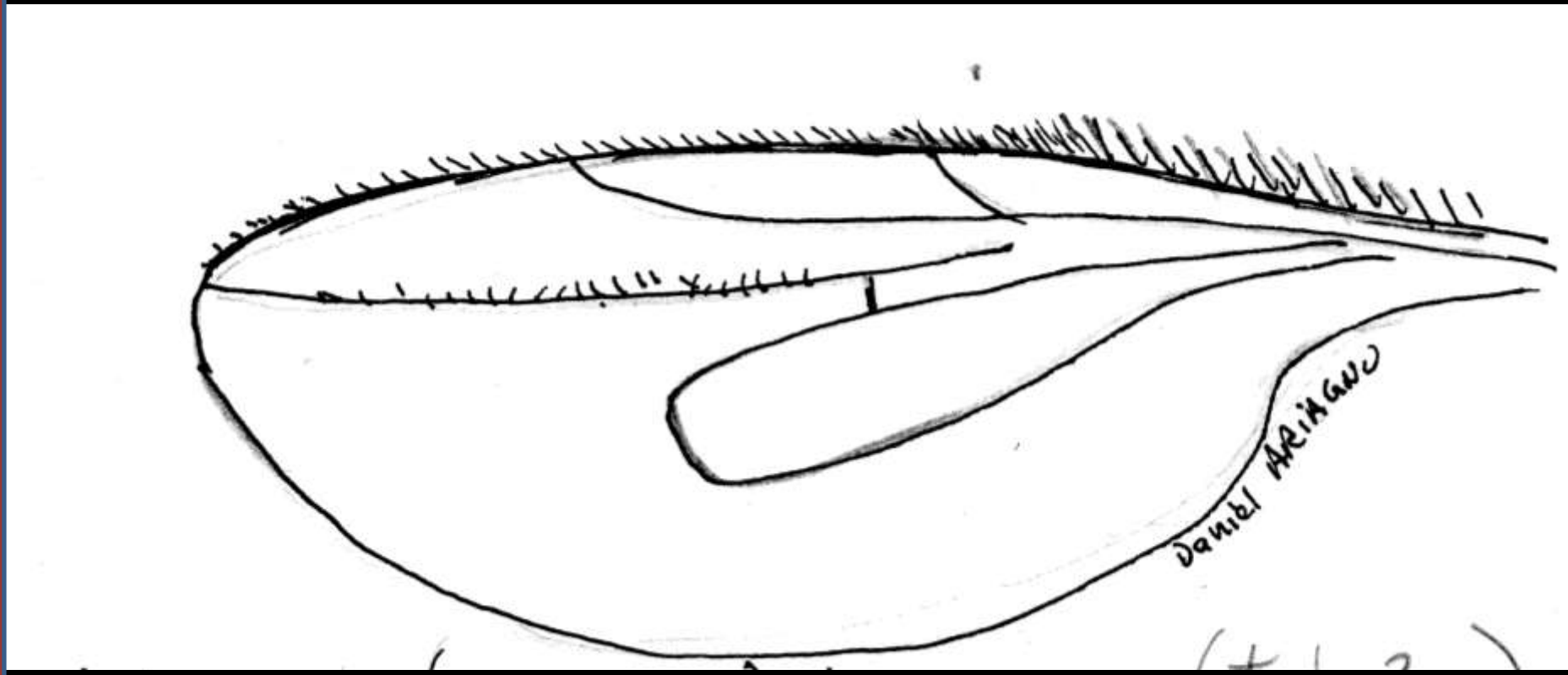

17518

Daniel Ariagno

Diptera	Sphaeroceridae	*Leptocera caenosa*
Hotel-Dieu (63)	3 mm	David Brice

HEXAPODA - INSECTA

Diptera	Sphaeroceridae	*Leptocera fontinalis*
Moulin au Maire (70)		Phil Withers

HEXAPODA - INSECTA

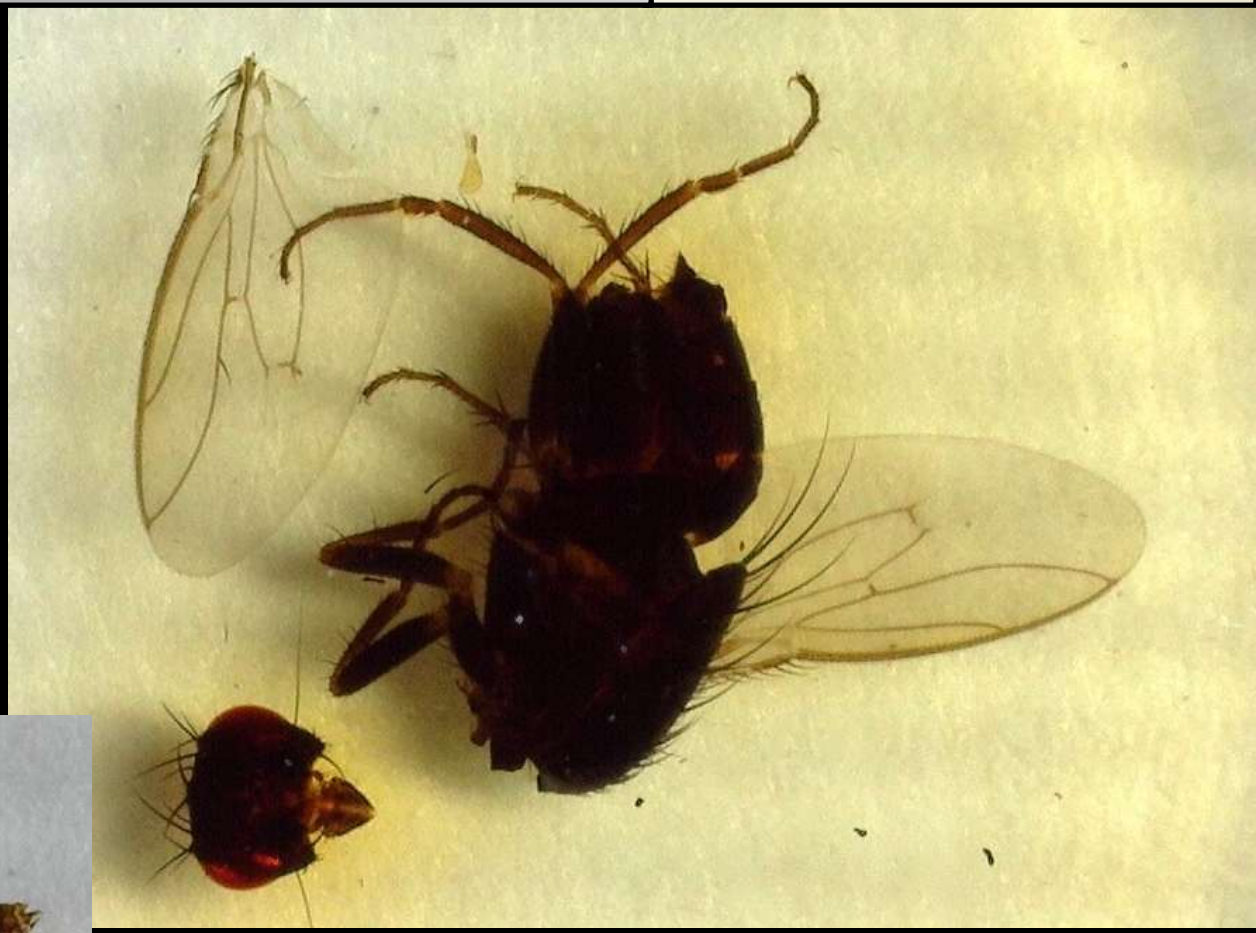

14309

Diptera	Sphaeroceridae	*Limosina silvatica*
Vaux-St-Sulpice (01)		Phil Withers

HEXAPODA - INSECTA

Diptera	Sphaeroceridae	*Limosina silvatica*
Tilleuls (01)	3 mm	David Brice

HEXAPODA - INSECTA

Diptera	Sphaeroceridae	*Limosina silvatica*
Trou de la Baume (39)	3 mm	David Brice

HEXAPODA - INSECTA

Diptera	Sphaeroceridae	*Limosina silvatica*
Verdeau (71)	3 mm	David Brice

HEXAPODA - INSECTA

Diptera	Sphaeroceridae	*Crumomyia roserii*
Verdeau (71)	3 mm	David Brice

HEXAPODA - INSECTA

Diptera	Sphaeroceridae	*Limosina silvatica*
Grotte des Fées (58)	4 mm	David Brice

HEXAPODA - INSECTA

Diptera	Sphaeroceridae	*Limosina silvatica*
Souterrain Reyrieux (01)	6,5 mm	Josiane Lips

HEXAPODA - INSECTA

Diptera	Sphaeroceridae	*Limosina silvatica*
Grotte des Fées (58)	4 mm	David Brice

HEXAPODA - INSECTA

Diptera	Sphaeroceridae	*Limosina silvatica*
Drom (01)	4 mm	David Brice

HEXAPODA - INSECTA

Diptera	Sphaeroceridae	*Limosina silvatica*
Fées (58)	4 mm	David Brice

HEXAPODA - INSECTA

Diptera	Sphaeroceridae	*Limosina silvatica*
St Vit (25)	4 mm	Phil Withers

HEXAPODA - INSECTA

Diptera	Sphaeroceridae	*Limosina silvatica*
Vaux-St-Sulpice (01)	3 mm	Paul Beuk

HEXAPODA - INSECTA

Diptera	Sphaeroceridae	*Limosina silvatica*
Azé (71)		Phil Withers

HEXAPODA - INSECTA

2 touffes de poils de chaque côté de l'abdomen
tibia 2 courbé et avec soies très longues

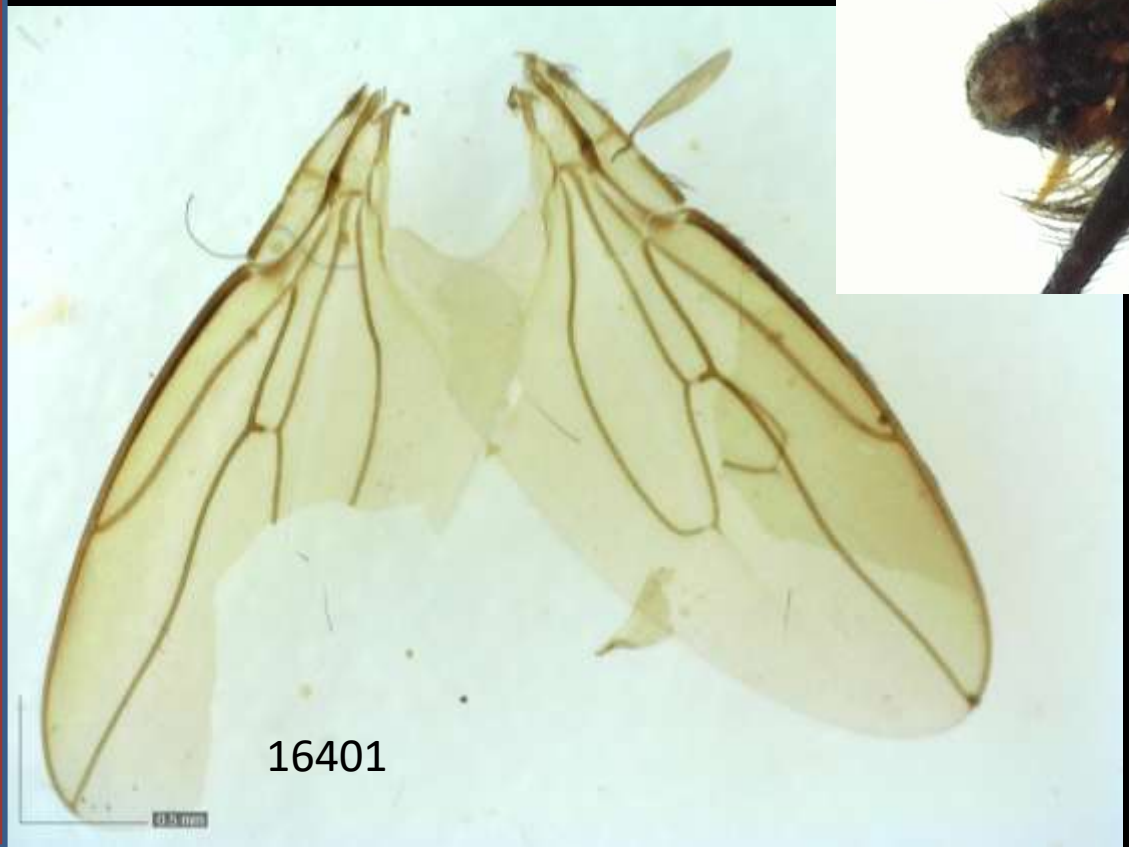

Diptera	Sphaeroceridae	*Lotophila atra*
Trou du Glaz (38)	4 mm	Paul Beuk

HEXAPODA - INSECTA

Diptera	Sphaeroceridae	*Paralimosina trichopyga*
Q477 (Italie)	3 mm	David Brice

HEXAPODA - INSECTA

Diptera	Sphaeroceridae	*Phthitia plumosula*
Souterrain de la Ronde (69)	3 mm	David Brice

HEXAPODA - INSECTA

soies fines et assez allongées

30852

Josiane Lips

Diptera	Sphaeroceridae	*Phthitia plumosula*
Souterrain de la Ronde (69)	3 mm	David Brice

HEXAPODA - INSECTA

Diptera	Sphaeroceridae	*Phthitia plumosula*
Tuya Muyum (TK)	2 mm	David Brice

HEXAPODA - INSECTA

Diptera	Sphaeroceridae	*Spelobia baezi*
Trou du Glaz (38)	2,5 mm	Paul Beuk

HEXAPODA - INSECTA

Diptera	Sphaeroceridae	*Spelobia clunipes*
Blanot (71)		Phil Withers

HEXAPODA - INSECTA

14408

Diptera	Sphaeroceridae	*Spelobia clunipes*
Grotte des Fées (58)	2 mm	David Brice

HEXAPODA - INSECTA

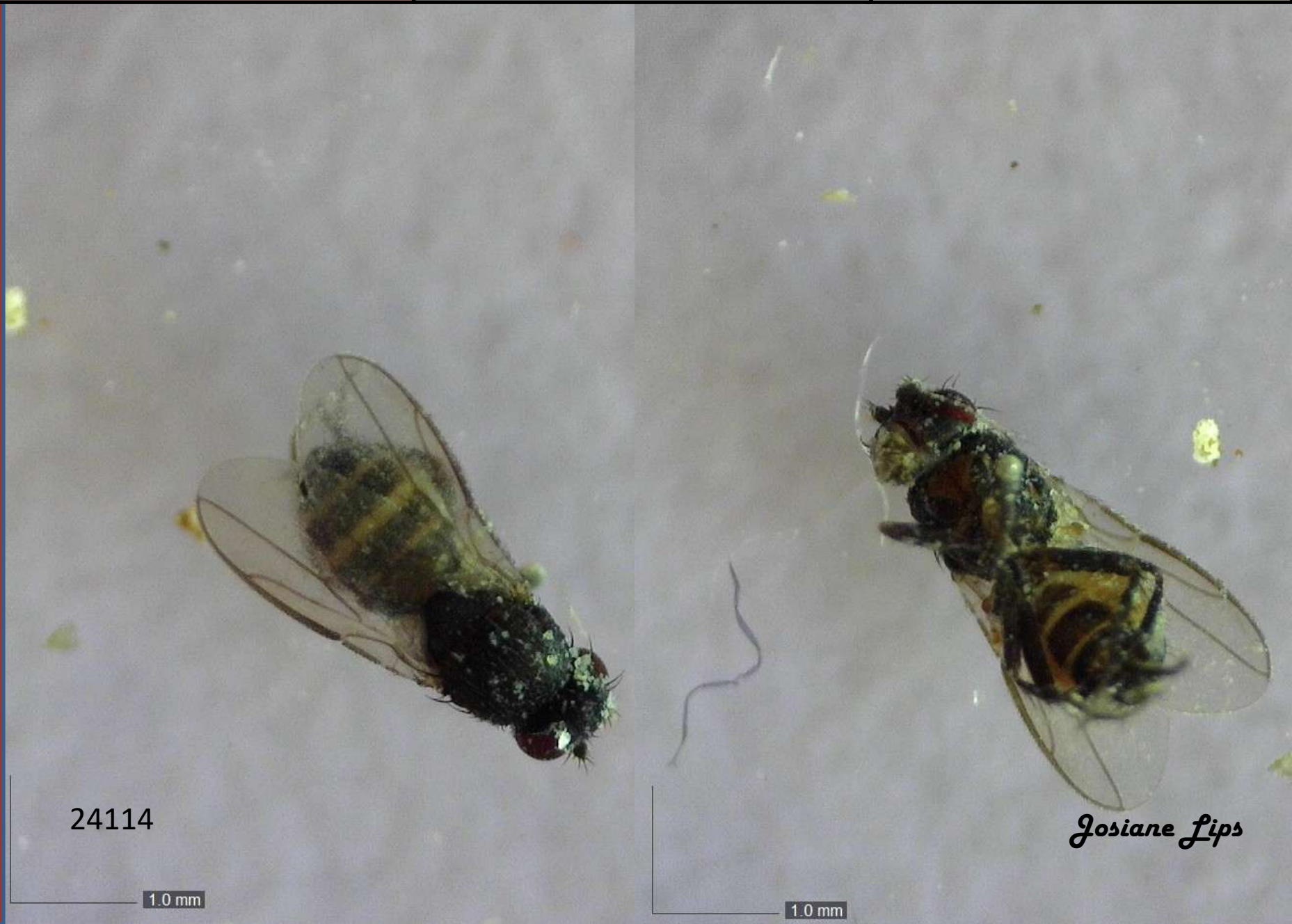

Diptera	Sphaeroceridae	*Spelobia clunipes*
Souterrain Reyrieux (01)	3 mm	Paul Beuk

HEXAPODA - INSECTA

Diptera	Sphaeroceridae	*Spelobia clunipes*
Moulin au Maire (70)	2 mm	Phil Withers

HEXAPODA - INSECTA

Diptera	Sphaeroceridae	*Spelobia clunipes*
Grotte Ignorée (38)	2 mm	David Brice

HEXAPODA - INSECTA

Diptera	Sphaeroceridae	*Spelobia clunipes*
Grotte des Fées (58)	2 mm	David Brice

HEXAPODA - INSECTA

Diptera	Sphaeroceridae	*Spelobia palmata*
Hotel-Dieu (63)	3 mm	David Brice

HEXAPODA - INSECTA

24963

Diptera	Sphaeroceridae	*Spelobia parapusio*
Fort de Bron (69)	3 mm	David Brice

HEXAPODA - INSECTA

Diptera	Sphaeroceridae	*Spelobia talparum*
Grotte Mandrin (73)	3 mm	Phil Withers

HEXAPODA - INSECTA

Diptera	Sphaeroceridae	*Spelobia talparum*
Hotel-Dieu (63)	2 mm	David Brice

HEXAPODA - INSECTA

Diptera	Sphaeroceridae	*Spelobia talparum ?*
Toussieu (69)	2,5 mm	Josiane Lips

HEXAPODA - INSECTA

Diptera	Sphaeroceridae	*Sphaerocera curvipes*
Q477 (Italie)	4 mm	David Brice

HEXAPODA - INSECTA

Diptera	Sphaeroceridae	*Sphaerocera curvipes*
Verdy (69)	4 mm	Josiane Lips

HEXAPODA - INSECTA

Diptera	Sphaeroceridae	*Telomerina flavipes*
Trou de la Baume (39)	1,5 mm	David Brice

HEXAPODA - INSECTA

Diptera	Sphaeroceridae	*Terrilimosina racovitzai*
Ste Catherine (25)	2.5 mm	Phil Withers

HEXAPODA - INSECTA

Diptera	Sphaeroceridae	*Terrilimosina racovitzai*
Grotte de Foissac (12)	2 mm	David Brice

HEXAPODA - INSECTA

Diptera	Sphaeroceridae	*Terrilimosina schmitzi*
Homme mort (68)	2.5 mm	David Brice

HEXAPODA - INSECTA

31767

Josiane Lips

Ordre	Famille	*Nom scientifique*
Lieu	Statut	Déterminateur

CLASSE

Syrphidae

Diptera	Syrphidae	*Eristalis tenax*
Grotte du Tignon (69)	1,5 cm	Daniel Ariagno

HEXAPODA - INSECTA

Ordre	Famille	*Nom scientifique*
Lieu	Statut	Déterminateur

CLASSE

Tachinidae

Diptera	Tachinidae	*Actia*
Trou de la Baume (39)	1 cm	

HEXAPODA - INSECTA

24935

Diptera	Tachinidae	
Porte de l'Enclos (38)	11 mm	

HEXAPODA - INSECTA

Diptera	Tachinidae ?	
Trou de la Baume (39)	1,5 cm	

HEXAPODA - INSECTA

Ordre	Famille	*Nom scientifique*
Lieu	Statut	Déterminateur

CLASSE

Thaumaleidae

Diptera	Thaumaleidae	
CP19 (74)	3 mm	

HEXAPODA - INSECTA

Diptera	Thaumaleidae	
Grotte Glacée (06)	3 mm	Josiane Lips

HEXAPODA - INSECTA

Diaporama : Josiane Lips