Ordre	Famille	*Nom scientifique*
Grotte	Taille	Déterminateur

CLASSE

Faune cavernicole de Lastoursville (GABON)

7 au 17 juillet 2016

Photo : Olivier Testa

(déterminations au 30/06/21)

Tricladida		
Boukama	1 cm	Planaire

TURBELLARIA

12226

Tricladida		
Pahon	1 cm	Planaire

TURBELLARIA

12248

Hirudinea		
Mounguéké	2 cm	Sangsue

CLITELLATA

Oligochaeta	Lumbricidae	
Lipopa	5 mm	

CLITELLATA

Pulmonata	Subulinidae	
Lipopa	6 mm	

GASTROPODA

Pulmonata		
Boukama	3 mm	

GASTROPODA

12217

Pulmonata	Subulinidae	
Mounguéké	5 mm	

GASTROPODA

12353

Cyclopoida	Cyclopidae	*Microcyclops cf. varican*
Ngongourouma	0,4 mm	Anton Brancelj

COPEPODA

12872

Decapoda		
Mounguéké	3 cm	

MALOCOSTRACA

12446

Decapoda		
Boukama	2 cm	

MALOCOSTRACA

12207

Decapoda		
Mounguéké	20 mm	

MALOCOSTRACA

Decapoda		
Mibounzi	2 cm	

MALOCOSTRACA

Decapoda Brachyura		
Missié	3 cm	

MALOCOSTRACA

Decapoda Brachyura		
Ngongourouma	25 mm	

MALOCOSTRACA

Decapoda Brachyura		
Mibounzi	0,7 cm	

MALOCOSTRACA

12197

Isopoda	Armadillididae	
Lipopa	8 mm	Cloporte

MALOCOSTRACA

12281

Isopoda	Armadillididae	
Ngongourouma	4 mm	Cloporte

MALOCOSTRACA

12172

Isopoda	Armadillididae	
Mounguéké	10 mm	Cloporte

MALOCOSTRACA

12327

Isopoda	Armadillididae	
Mounguéké	7 mm	Cloporte

MALOCOSTRACA

Isopoda	Armadillididae	
Mounguéké	6 mm	Cloporte

MALOCOSTRACA

12358

Isopoda	Armadillididae	
Mounguéké		Cloporte

MALOCOSTRACA

Isopoda	Eubelidae ?	
Pahon		Cloporte

MALOCOSTRACA

12254

Isopoda		
Ngongourouma	7 mm	Cloporte

MALOCOSTRACA

12165

Acari	Uropoda	
Lipopa	1 mm	

ARACHNIDA

12283

Acari	Uropoda	
Ngongourama	0,3 mm	

ARACHNIDA

12848

Acari	Uropoda	
Ngongourama	0,8 mm	

ARACHNIDA

12840

Acari	Uropoda	
Ngongourama	1 mm	

ARACHNIDA

12859

Acari	Uropoda	
Pahon	1 mm	

ARACHNIDA

13025

Acari	Gamase	
Ngongourama	1 mm	

ARACHNIDA

12841

Acari		
Pahon	0.5 mm	

ARACHNIDA

13025

Acari	Trombidiidae	
Lipopa	3 mm	

ARACHNIDA

12316

Acari	Trombidiidae	
Pahon	3 mm	

ARACHNIDA

12243

Ixodida	Argasidae	
Lipopa	4 mm	

ARACHNIDA

12314

Schizomida	Hubbardiidae	*Trithyreus parvus ?*
	3 mm	

ARACHNIDA

12168

Amblypygi	Phrynichidae	*Damon johnstonii*
Lipopa		Florian Réveillion

ARACHNIDA

Amblypygi	Phrynichidae	*Damon johnstonii*
Ngoungourouma	1 cm	Florian Réveillion

ARACHNIDA

Amblypygi	Phrynichidae	*Damon johnstonii*
Ngoungourouma	5 cm	Florian Réveillion

ARACHNIDA

Amblypygi	Phrynichidae	*Damon johnstonii*
Ngoungourouma		Florian Réveillion

ARACHNIDA

Araneae	Ctenidae	
Lipopa		femelle

ARACHNIDA

12263

Araneae	Ctenidae	
Lipopa	4 cm	cocon

ARACHNIDA

Araneae	Ctenidae	
Lipopa	1,5 cm	immature

ARACHNIDA

Araneae	Ctenidae	
Lipopa	6 mm	immature

ARACHNIDA

12264

Araneae	Ctenidae	
Missié	2 cm	immature

ARACHNIDA

Araneae	Ctenidae	
Ngongourouma		

ARACHNIDA

12457

Araneae	Dipluridae	
Ngongourouma	8 mm	immature

ARACHNIDA

12163

Araneae	Dipluridae	
Lipopa		immature

ARACHNIDA

Araneae	Dipluridae	
Lipopa		femelle

ARACHNIDA

Araneae	Mimetidae	
Boukama		femelle

ARACHNIDA

12204

Araneae	Mimetidae	
Mounguéké	5 mm	

ARACHNIDA

Araneae	Pholcidae	
Lipopa		femelles

ARACHNIDA

Araneae	Pholcidae	*Smeringopus ?*
Mounguéké	7 mm	mâle

ARACHNIDA

Araneae	Pholcidae	*Smeringopus pallidus*
Mounguéké	8 mm	Michael Dierkens

ARACHNIDA

Araneae	Pholcidae	*Smeringopus lesserti ?*
Missié		Michael Dierkens

ARACHNIDA

Araneae	Pholcidae	
Ngongourouma	4 mm	femelle

ARACHNIDA

Araneae	Pholcidae	
Mounguéké	7 mm	immature

ARACHNIDA

Araneae	Theridiidae	
Ngongourouma	2 mm	femelle

ARACHNIDA

12181

Araneae	Theridiidae	*Nesticodes rufipes*
Pahon	5 mm	femelle

ARACHNIDA

12237

Araneae	Theridiidae	*Nesticodes rufipes*
Pahon	6 mm	Michael Dierkens

ARACHNIDA

Araneae	Theridiosommatidae	
Ngongourouma	1,5 mm	femelle

ARACHNIDA

12187

Araneae	Theridiosommatidae	
Boukama	3 mm	femelle

ARACHNIDA

Araneae	Theridiosommatidae	
Boukama	3 mm	femelle

ARACHNIDA

Araneae	Theridiosommatidae	
Boukama	4 mm	femelle

ARACHNIDA

Araneae	Theridiosommatidae	
Mounguéké	2 mm	Mâle

ARACHNIDA

13035

Araneae	Tetragnathidae	
Mounguéké	3 mm	immature

ARACHNIDA

Araneae	Tetragnathidae	
Missié		Mâle, femelle et cocon

ARACHNIDA

Araneae	Uloboridae	*Uloborus*
Mounguéké	6 mm	femelle

ARACHNIDA

Araneae	Uloboridae	*Uloborus*
Mounguéké	5 mm	mâle

ARACHNIDA

Polydesmida	Pyrgodesmidae/Cryptodesmidae	*Aporodesmus gabonicus ?*
Lipopa	1 cm	Didier Van den Spiegel

DIPLOPODA

Polydesmida	Haplodesmidae	
Ngongourouma	5 mm	

DIPLOPODA

Polydesmida	Paradoxosomatidae/Chelodesmidae	
Boukama	2 cm	

DIPLOPODA

Spirostreptida	Odontopygidae ?	
Ngongourouma	35 mm	

DIPLOPODA

Polydesmida	Cryptodesmidae	
Lipopa - Ngongourouma	25 mm	

DIPLOPODA

12284 et 12174

Polydesmida		
Mounguéké	16 mm	

DIPLOPODA

Geophilimorpha		
Missié	25 mm	

CHILOPODA

Geophilimorpha		
Mounguéké	15 mm	

CHILOPODA

12357

Poduromorpha		
Lipopa	0,5 mm	

COLLEMBOLA

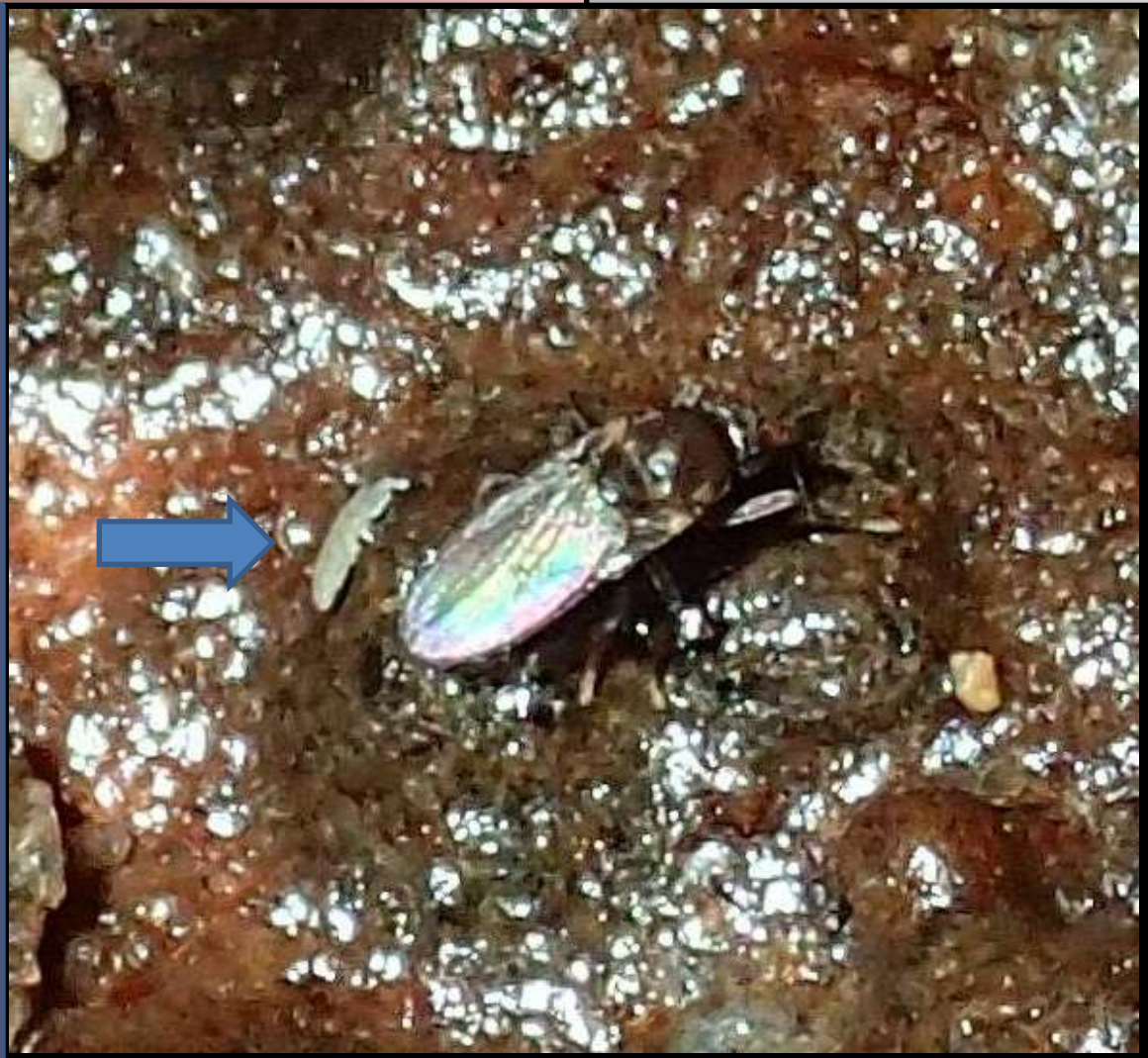

12294

Poduromorpha		
Ngongourouma	0,6 mm	

COLLEMBOLA

12846

Entomobryomorpha		
Ngongourouma	2 mm	

COLLEMBOLA

12854

Entomobryomorpha		
Lipopa	2 mm	

COLLEMBOLA

12294

Entomobryomorpha

Boukama

COLLEMBOLA

12227

Entomobryomorpha		
Moungueke	2 mm	

COLLEMBOLA

12350

Entomobryomorpha		
Missié	2 mm	

COLLEMBOLA

12403

Archaeognatha		
Missié	6 mm	

HEXAPODA

12427

Archaeognatha		
Lipopa	5 mm	

HEXAPODA

12295

Trichoptera	Hydropsychidae	*Leptonema vandersysti*
Moungueke	9 mm	Gennaro Coppa

HEXAPODA - INSECTA

13045

Coleoptera	Tenebrionidae	
Missié	5 mm	

HEXAPODA - INSECTA

12399

Coleoptera	Aderidae	Zarcosia cavernaria ?
Mounguéké	3 mm	

HEXAPODA - INSECTA

12359

Coleoptera	Aderidae	
Missié	2 mm	

HEXAPODA - INSECTA

13181

Coleoptera	Tenebrionidae	
Ngongourouma	1,7 cm	

HEXAPODA - INSECTA

12185

Coleoptera	Tenebrionidae	
Pahon	5 mm	

HEXAPODA - INSECTA

12260

Coleoptera		
Boukama	2 mm	

HEXAPODA - INSECTA

12205

Coleoptera	Ptilodactylidae	
Boukama	6 mm	Michael Geiser (Inaturalist)

HEXAPODA - INSECTA

12206

Coleoptera	Carabidae	*Pseudozaena sp.*
Boukama	1,5 cm	

HEXAPODA - INSECTA

12222

Coleoptera	Carabidae	
Missié	2 mm	

HEXAPODA - INSECTA

12422

Coleoptera	Carabidae	
Ngongourouma	7 mm	

HEXAPODA - INSECTA

12191

Coleoptera	Carabidae	*Bembidiini*
Ngongourouma	3 mm	

HEXAPODA - INSECTA

13209

Coleoptera	Staphylinidae	*Atheta sp.*
Lipopa	3 mm	Staphylin

HEXAPODA - INSECTA

12292

Coleoptera	Staphylinidae	
Ngongourouma	2 mm	

HEXAPODA - INSECTA

12851

Coleoptera	Staphylinidae	
Ngongourouma	2 mm	

HEXAPODA-INSECTA

12845

Coleoptera	Staphylinidae	
Lipopa	2 mm	

HEXAPODA - INSECTA

12292

Coleoptera	Anobiidae	
Ngongourouma	3 mm	

HEXAPODA - INSECTA

12853

Coleoptera	Hydrophilidae	*Cercyon sp.*
Ngongourouma	2 mm	

HEXAPODA - INSECTA

12862

Coleoptera	Hydrophilidae	*Cercyon sp2*
Ngongourouma	3 mm	

HEXAPODA - INSECTA

12862

Coleoptera	Hydrophilidae	
Lipopa	3 mm	

HEXAPODA - INSECTA

12289

Coleoptera	Histeridae	
Pahon	3 mm	

HEXAPODA - INSECTA

13164

Coleoptera	Cleridae	*Necrobria sp.*
Missié	4 mm	

HEXAPODA - INSECTA

Coleoptera		
Ngongourouma	1,5 mm	

HEXAPODA - INSECTA

12847

Coleoptera	Bostrichidae	
Ngongourouma	1,5 mm	

HEXAPODA - INSECTA

12864

Coleoptera	Corylophidae	
Pahon	0,5 mm	

HEXAPODA - INSECTA

13026

Coleoptera	Lycidae	
Pahon	1 cm	

HEXAPODA - INSECTA

12299

Coleoptera	Tenebrionidae	
Pahon	1 cm	larve

HEXAPODA - INSECTA

Plecoptera		
Missié	12 mm	

HEXAPODA - INSECTA

12411

Ephemeroptera		
Missié	7 mm	

HEXAPODA - INSECTA

12406

Ephemeroptera		
Mounguéké		Larve

HEXAPODA - INSECTA

12362

Isoptera		
Boukama		Termite

HEXAPODA - INSECTA

12200

Isoptera		
Missié		Termite

HEXAPODA - INSECTA

12398

Arthropodes HEXAPODA - INSECTA Odonates

Odonate (Anisoptera)	Macromiidae	Phyllomacromia sp.
Pahon		Régis Krieg-Jacquier

HEXAPODA - INSECTA

Odonata	Pentaphlebiidae	*Pentaphlebia ?*
Ngongourouma	18 mm	Régis Krieg-Jacquier

HEXAPODA - INSECTA

12896

Odonata	Calopterygidae	*Sapho gloriosa*
Ngongourouma	3,5 cm	Régis Krieg-Jacquier

HEXAPODA - INSECTA

Arthropodes HEXAPODA - INSECTA Lépidopteras

Lépidoptera

Boukama

HEXAPODA - INSECTA

12229

Lépidoptera

Boukama

HEXAPODA - INSECTA

Lépidoptera		
Missié	3 cm	chenille

HEXAPODA - INSECTA

Lépidoptera		
Missié	2 cm	

HEXAPODA - INSECTA

12909

Lépidoptera

Mounguéké

HEXAPODA - INSECTA

12369

Lépidoptera		
Pahon	5 mm	

HEXAPODA - INSECTA

Lépidoptera		
Mounguéké	5 mm	

HEXAPODA - INSECTA

12345

Lépidoptera		
Mounguéké	5 mm	

HEXAPODA - INSECTA

12347

Lépidoptera

Mounguéké

Larves

HEXAPODA - INSECTA

12365

Arthropoda
HEXAPODA
INSECTA
Hymenoptera

Hyménoptera	Formicidae	*Odotonmachus sp.*
Missié	1 cm	

HEXAPODA - INSECTA

12401

Hyménoptera	Formicidae	
Boukama	4 mm	

HEXAPODA - INSECTA

Hyménoptera	Formicidae	
Ngongourouma	4 mm	

HEXAPODA - INSECTA

12173

Hyménoptera	Formicidae	
Ngongourouma	4 mm	

HEXAPODA - INSECTA

12902

Hymenoptera	Formicidae	
Mounguéké	8 mm	

HEXAPODA - INSECTA

12343

Hymenoptera	Braconidae	
Missié		Marco Selis

HEXAPODA - INSECTA

Hymenoptera	Scelionidae	
Boukama	4 mm	Marco Selis

HEXAPODA - INSECTA

Hymenoptera	Scelionidae	
Lipopa	3 mm	Marco Selis

HEXAPODA - INSECTA

Arthropoda
HEXAPODA
INSECTA
Diptera

Diptera	Chironomidae	
Missié	7 mm	femelle

HEXAPODA - INSECTA

12426

Diptera	Chironomidae	
Mounguéké	6 mm	mâle

HEXAPODA - INSECTA

12328

Diptera	Chironomidae	
Mounguéké	6 mm	

HEXAPODA - INSECTA

12328

Diptera	Chironomidae	
Mounguéké	6 mm	

HEXAPODA - INSECTA

12338

Diptera	Ceratopogonidae	
Mounguéké	2 mm	

HEXAPODA - INSECTA

12366

Diptera	Ceratopogonidae	
Ngongourouma	1 mm	

.

12194

Diptera	Ceratopogonidae	
Ngongourouma	1 mm	

12884

Diptera	Ceciidomyidae	
Missié	1 mm	

HEXAPODA - INSECTA

12287

Diptera	Hybotidae	
Ngongourouma	1 mm	

.

12883

Diptera Nématocère	Sciaridae	
Lipopa	2,5 mm	

HEXAPODA - INSECTA

13159

Diptera Nématocère	Tipulidae	*Dolichopeza sp.*
Lipopa	1 cm	

HEXAPODA - INSECTA

12319

Diptera	Tipulidae	Atarba picticornis ?
Mounguéké	7 mm	

HEXAPODA - INSECTA

Diptera Nématocère	Ceratopogonidae	
Lipopa		

HEXAPODA - INSECTA

12287

Diptera	Psychodidae	Phlebotominae
Mounguéké	2 mm	

HEXAPODA - INSECTA

12368

Diptera	Psychodidae	Phlebotominae
Missié	2 mm	

HEXAPODA - INSECTA

12412

Diptera	Psychodidae	Clogmia albipunctata ?
Missié	5 mm	Phil Withers

HEXAPODA - INSECTA

12417

Diptera	Psychodidae	
Missié	3 mm	

HEXAPODA - INSECTA

12408

Diptera	Streblidae	*Brachytarsina alluaudi*
Mounguéké	4 mm	Phil Withers

HEXAPODA - INSECTA

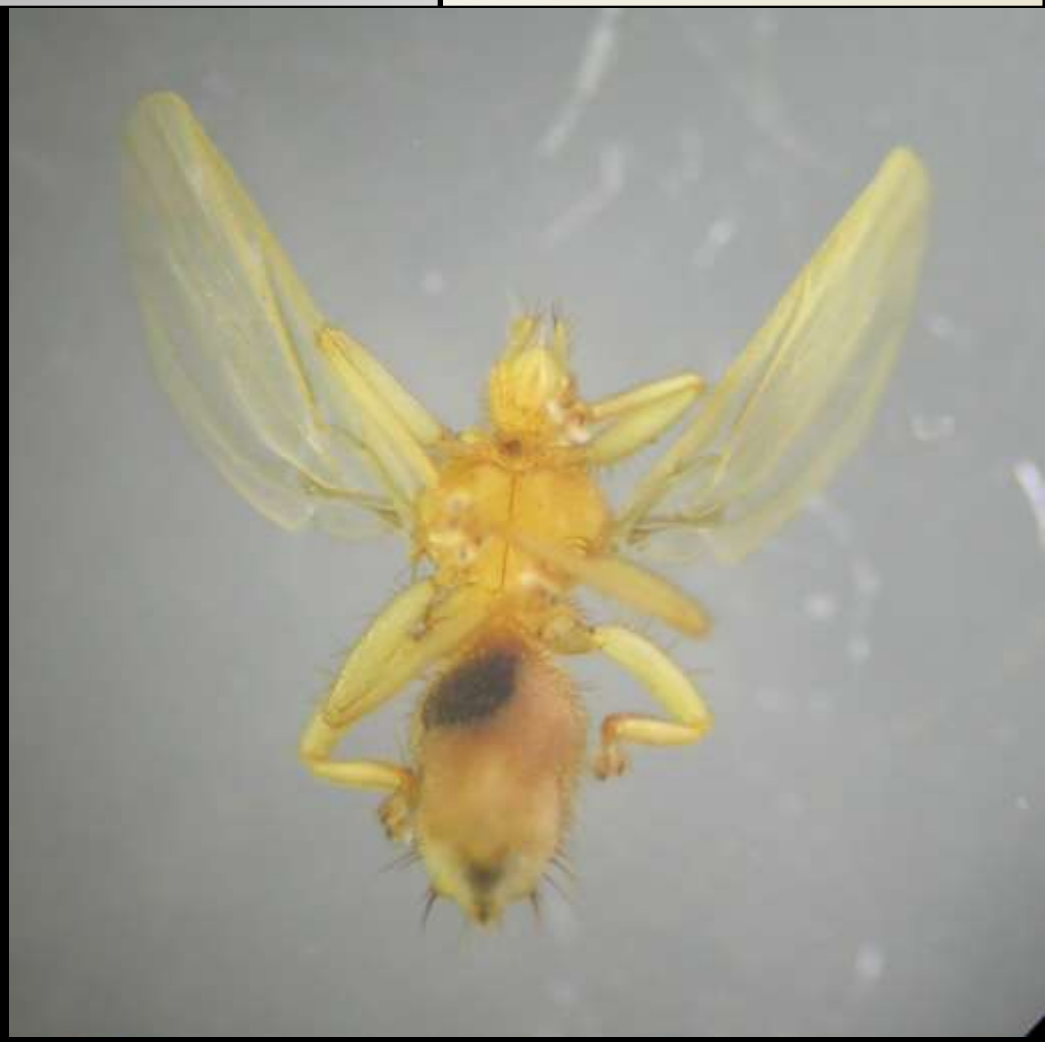

12330

Diptera Nématocère		
Mounguéké	2 mm	

HEXAPODA - INSECTA

12366

Diptera		
Mounguéké		Larves

HEXAPODA - INSECTA

12364

Diptera	Phoridae	
Mounguéké	7 mm	

HEXAPODA - INSECTA

12354

Diptera Brachycère	Phoridae	
Lipopa	3 mm	

HEXAPODA - INSECTA

12287

Diptera	Heleomizydae ?	
Mounguéké	2 mm	

HEXAPODA - INSECTA

13032

Diptera	Heleomizydae ?	
Mounguéké	2 mm	

HEXAPODA - INSECTA

13032

Diptera Brachycère		
Mounguéké	4 mm	

HEXAPODA - INSECTA

12344

Diptera	Muscidae ?	
Ngongourouma	11 mm	

HEXAPODA - INSECTA

12164

Diptera	Sphaeroceridae	
Pahon		

HEXAPODA - INSECTA

12253

Diptera	Sphaeroceridae	
Pahon		

HEXAPODA - INSECTA

12236

Diptera brachycère

Boukama

HEXAPODA - INSECTA

12228

Diptera Brachycère		
Missié	2 mm	

HEXAPODA - INSECTA

12395

Diptera Brachycère	Nycteribiidae	*Eucampsipoda africana*
Ngongourouma	3 mm	Phil Withers

HEXAPODA - INSECTA

12180

Heteroptera	Reduviidae	
Ngongourouma	16 mm	

HEXAPODA - INSECTA

Heteroptera	Reduviidae	
	7 mm	juvénile

HEXAPODA - INSECTA

12265

Heteroptera	Reduviidae	
Ngongourouma	5 mm	juvénile

HEXAPODA - INSECTA

12166

Heteroptera	Cydnidae	
Ngongourouma	4 mm	

HEXAPODA - INSECTA

12193

Heteroptera	Cydnidae	
Ngongourouma	3 mm	juvénile

HEXAPODA - INSECTA

12182

Heteroptera		
Lipopa	7 mm	

HEXAPODA - INSECTA

12290

Heteroptera	Veliidae	
Boukama		

HEXAPODA - INSECTA

12225

Heteroptera	Gerridae	
Pahon	5 mm	

HEXAPODA - INSECTA

12247

Heteroptera	Veliidae	
Mounguéké	5 mm	

HEXAPODA - INSECTA

12363

Heteroptera	Veliidae	
Ngongourama	4 mm	

HEXAPODA - INSECTA

12868

Heteroptera	Reduviidae	Emesinae
Missié		

HEXAPODA - INSECTA

12421

Blattodea	Blaberidae	*Apotrogia sp.*
Mounguéké	2 cm	

HEXAPODA - INSECTA

12388

Blattodea	Blaberidae	
Mounguéké	1 cm	

HEXAPODA - INSECTA

12361

Blattodea		
Missié	1 cm	

HEXAPODA - INSECTA

12413

Orthoptera	Phalangopsidae	*Phaeophilacris sp.*
Mounguéké	2,5 cm	femelle

HEXAPODA - INSECTA

Orthoptera	Phalangopsidae	*Phaeophilacris sp.*
Mounguéké	2 cm	Vient de muer

HEXAPODA - INSECTA

Orthoptera	Phalangopsidae	*Phaeophilacris sp.*
Missié	2,5 cm	mâle

HEXAPODA - INSECTA

Orthoptera	Phalangopsidae	*Phaeophilacris sp.*
Ngongourouma	26 mm	mâle

HEXAPODA - INSECTA

Orthoptera	Phalangopsidae	*Phaeophilacris sp.*
Ngongourouma	26 mm	femelle

HEXAPODA - INSECTA

Anoure	Arthroleptidae	*Astylosternus batesi*
Lipopa		Olivier Pauwels

AMPHIBIA

Anoure		*Nyctibates corrugatus*
Mibounzi	6 cm	Olivier Pauwels

AMPHIBIA

12196

Passeriformes	Picathartidae	*Picathartes oreas*
Pahon		Olivier Testa

A
V
E
S

Siluriformes		
Boukama		Poisson-chat

Chiroptera	Miniopteridae	*Miniopterus inflatus*
		Olivier Testa

MAMMALIA

Chiroptera	Rhinolophidae	*Rhinolophus adami*
		Olivier Testa

MAMMALIA

Chiroptera	Rhinolophidae	*Rhinolophus alcyone*
		Olivier Testa

MAMMALIA

Chiropteras	Hipposideridae	*Hipposideros gigas*
		Olivier Testa

MAMMALIA

Chiroptera	Hipposideridae	*Hipposideros caffer*
		Olivier Testa

MAMMALIA

Chiroptera	Pteropodidae	*Rousettus aegyptianus*
		Olivier Testa

MAMMALIA

12442

Rodentia	Muridae	
Missié		

MAMMALIA

Carnivores	Nandiniidae	*Nandinia binotata*
Missié		Civette

MAMMALIA

12431

Actinobacteria

Lichen

Lipopa

Diaporama : Josiane Lips

Déterminations provisoires : Josiane Lips

Photos : Bernard et Josiane Lips

Fédération Française de Spéléologie

Groupe d'Etude de Biospéologie

Subterra Incognita